SANGRE EN EL PACÍFICO
ZS
32
Novela gráfica para adultos
BOIXCAR
HAZAÑAS BÉLICAS HAZAÑAS BÉLICAS HAZAÑAS BÉLICAS

BOIXCAR

SANGRE EN EL PACÍFICO
SU MAYOR VICTORIA
SEMILLAS DE ODIO

EDICIONES
TORAY, S. A.

EDICIONES TORAY, S. A.
Arnaldo de Oms, 51-53 - BARCELONA
Doctor Julián Alvarez, 151 - BUENOS AIRES

HAZAÑAS BELICAS
BOIXCAR

© *Ediciones TORAY, S. A. 1962*
Prohibida la reproducción

Textos y dibujos de BOIXCAR
Portada de R. CORTIELLA

Depósito Legal B. 21034 - 1965
Número de registro 6033 - 1965

EDICIONES TORAY, S. A.
Arnaldo de Oms, 51-53 - BARCELONA
Doctor Julián Alvarez, 151 - BUENOS AIRES

SANGRE en el PACÍFICO

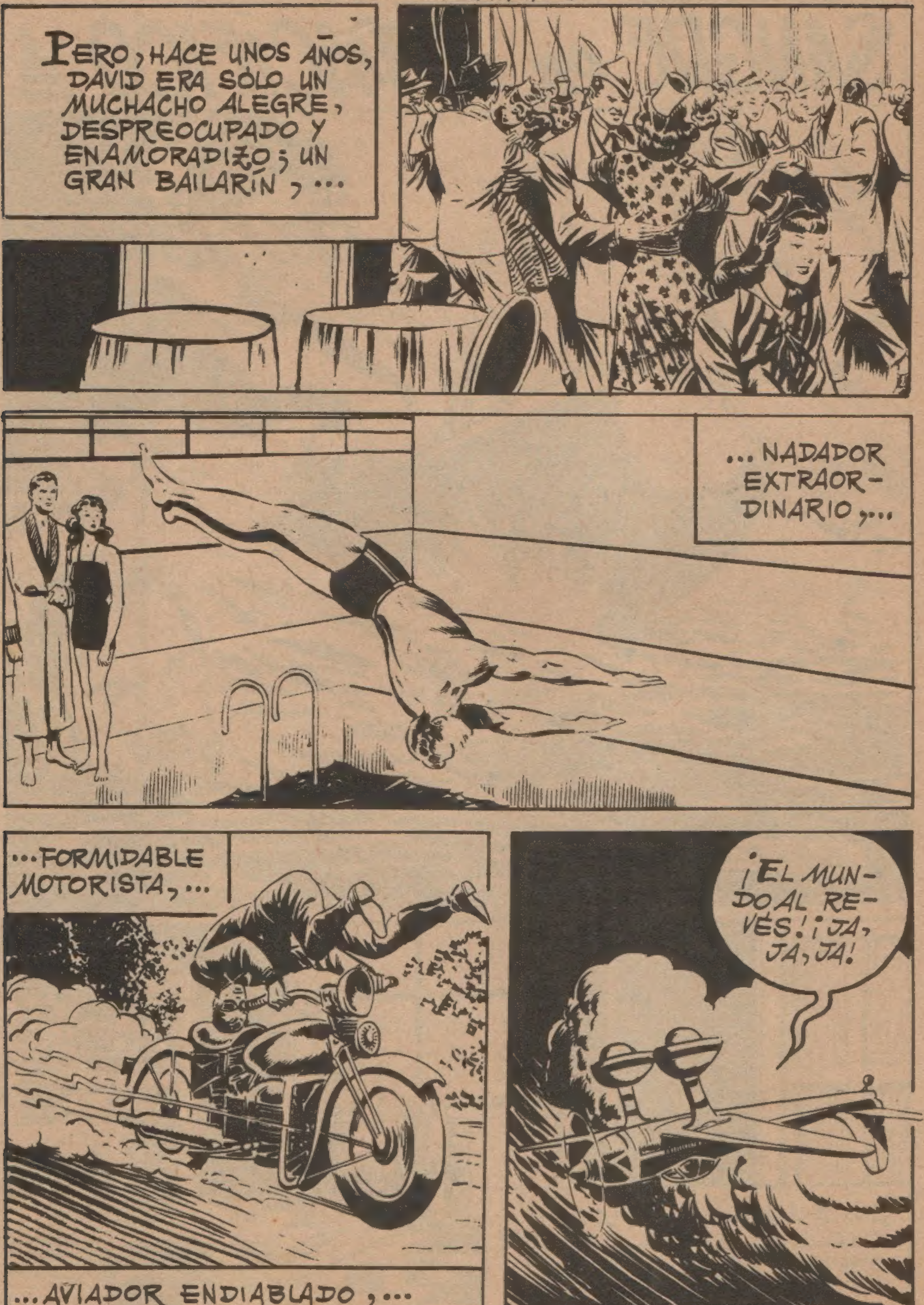
PERO, HACE UNOS AÑOS, DAVID ERA SÓLO UN MUCHACHO ALEGRE, DESPREOCUPADO Y ENAMORADIZO; UN GRAN BAILARÍN, ...
... NADADOR EXTRAOR-DINARIO, ...
... FORMIDABLE MOTORISTA, ...
... AVIADOR ENDIABLADO, ...
¡EL MUNDO AL REVÉS! ¡JA, JA, JA!

...Y BOXEADOR CONTUNDENTE.
¡AHÍ VA MI IZQUIERDA!
¡AUG!
SU MEJOR AMIGO ERA JACK, DE SU MISMO CARÁCTER, PERO DE POSICIÓN MUCHO MÁS MODESTA.
SIEMPRE PAGAS TÚ, DAVID.
¿QUÉ IMPORTA? LO MÍO ES TUYO.
PERO MI PADRE ME REPROCHA QUE SÓLO PIENSE EN DIVERTIRME.
DAVID, ADEMÁS, ESTABA ENAMORADO. PERO SUS PADRES NO ESTABAN CONFORMES, YA QUE LA JOVEN ERA DE POSICIÓN MODESTA.
SI TÚ CREES QUE SOY UN OBSTÁCULO PARA TU PORVENIR...
SÓLO SÉ QUE TE QUIERO, SUSAN. POR NADA DEL MUNDO ROMPERÍA NUESTRO COMPROMISO.

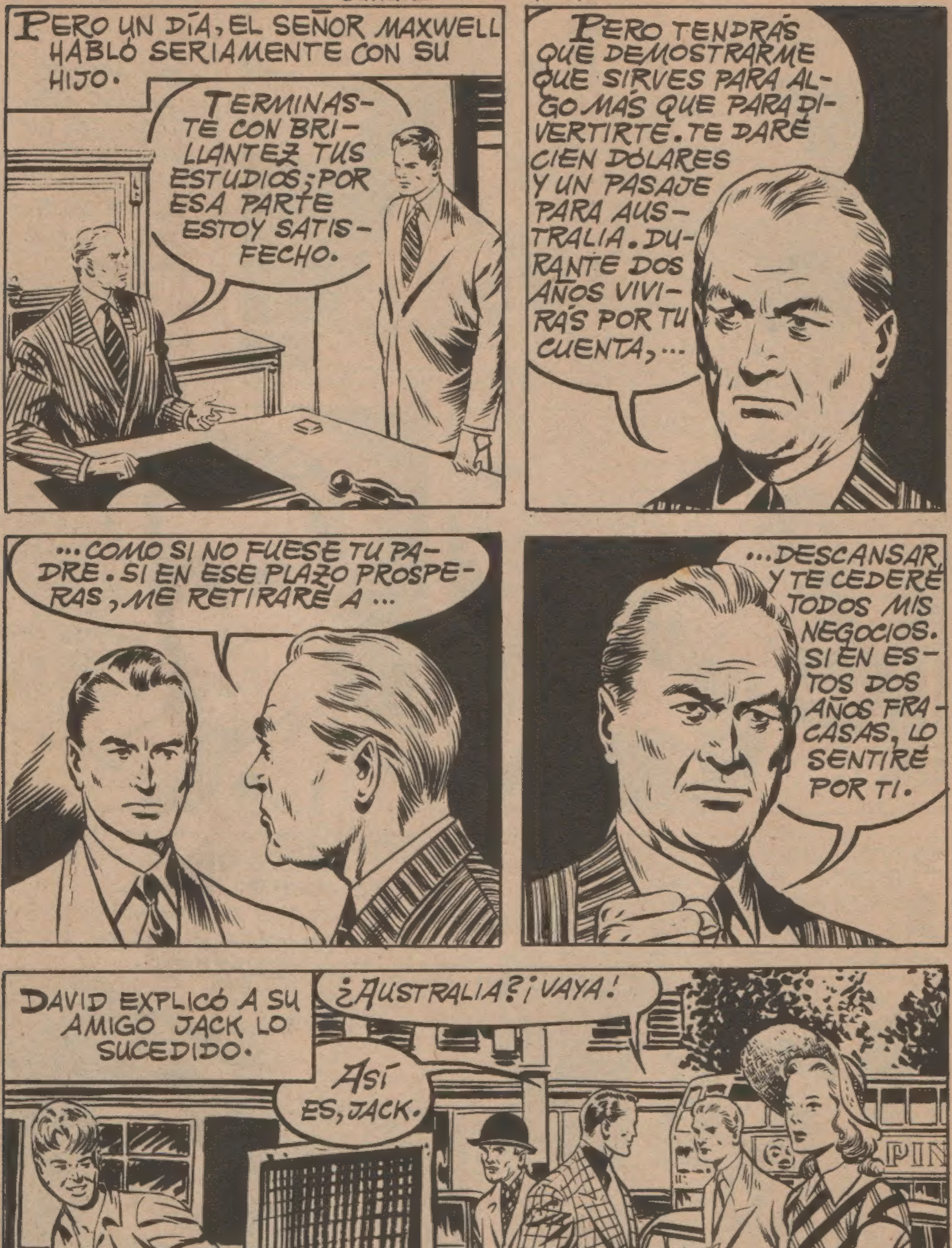
PERO UN DÍA, EL SEÑOR MAXWELL HABLÓ SERIAMENTE CON SU HIJO.
TERMINASTE CON BRILLANTEZ TUS ESTUDIOS; POR ESA PARTE ESTOY SATISFECHO.
PERO TENDRÁS QUE DEMOSTRARME QUE SIRVES PARA ALGO MÁS QUE PARA DIVERTIRTE. TE DARÉ CIEN DÓLARES Y UN PASAJE PARA AUSTRALIA. DURANTE DOS AÑOS VIVIRÁS POR TU CUENTA, ...
...COMO SI NO FUESE TU PADRE. SI EN ESE PLAZO PROSPERAS, ME RETIRARÉ A ...
...DESCANSAR, Y TE CEDERÉ TODOS MIS NEGOCIOS. SI EN ESTOS DOS AÑOS FRACASAS, LO SENTIRÉ POR TI.
DAVID EXPLICÓ A SU AMIGO JACK LO SUCEDIDO.
¿AUSTRALIA? ¡VAYA!
ASÍ ES, JACK.
PIN

IRÉ CONTIGO A AUSTRALIA AUNQUE TENGA QUE EMPLEARME COMO FOGONERO.
NO SERÁ NECESARIO; VENDERÉ MI MOTO Y SACARÉ UN PASAJE PARA TI.
DENTRO DE DOS AÑOS VOLVERÉ Y ME CASARÉ CONTIGO.
TE ESPERARÉ, DAVID.
Y ASÍ EMPEZÓ LA GRAN AVENTURA DE DAVID MAXWELL Y JACK DRAKE.
EN PLENO PACÍFICO, UN FURIOSO TEMPORAL ABATIÓ AL BUQUE.
DESPUÉS DE NADAR DURANTE VARIAS HORAS...

...LOGRARON LLEGAR A UNA ISLA DESIERTA.
LOS DOS AMIGOS ABRIGABAN LA ESPERANZA DE QUE UN BARCO LES RECOGIERA. PERO FUE PASANDO EL TIEMPO Y...
LLEVAMOS AQUÍ MÁS DE UN AÑO Y NO HEMOS VISTO NINGÚN BARCO.
ESTA PEQUEÑA ISLA ESTÁ LEJOS DE LAS RUTAS MARÍTIMAS.
PERO, UN DÍA, TRANSCURRIDOS ALGUNOS MESES, OYERON UN SORDO ZUMBIDO SOBRE SUS CABEZAS.
¡UN AVIÓN AMERICANO!
SÍ. LÁSTIMA QUE NO NOS DIERA TIEMPO DE HACERLES SEÑALES.

¿QUIÉN SABE CUANDO VOLVERÁ A PASAR OTRO?
¡VAYA MALA SUERTE!
¿EH? ¡MÁS AVIONES! ¿QUÉ OCURRIRÁ?
NO SÉ.
ENCENDEREMOS VARIAS HOGUERAS. SI MAÑANA VUELVEN A PASAR MÁS AVIONES, NOS SALVARÁN.
PERO A LA MAÑANA SIGUIENTE, UN TERRIBLE DESCUBRIMIENTO ATRAJO SU ATENCIÓN.
¡ESTÁ MUERTO! ES UN PILOTO AMERICANO.
EL AVIÓN NO DEBE DE ESTAR LEJOS.
¡MIRA, JACK!

AQUÍ HAY UNA RADIO. TAL VEZ NO SE HAYA ESTROPEADO.
APENAS NECESITA UNOS TOQUECITOS. VAMOS A LA CABAÑA Y LA ARREGLARÉ.
LO HAS DEJADO COMO NUEVO.
PERO SÓLO FUNCIONARÁ MIENTRAS DUREN LAS PILAS.
ASÍ FUE COMO SE ENTERARON DE QUE EUROPA ESTABA EN GUERRA Y DE QUE LOS JAPONESES ACABABAN DE ATACAR A LOS ESTADOS UNIDOS.
NUESTRO PAÍS ESTÁ EN GUERRA Y NOSOTROS AQUÍ COMO EMBOSCADOS.
SIGUEN PASANDO AVIONES... PONDREMOS SEÑALES A LO LARGO DE LA PLAYA. PUEDE VENIR UN HIDROAVIÓN A RECOGERNOS.

HELP HE
ESPERO QUE NOS LOCALICEN.
LOS MENSAJES ESCRITOS EN LA ARENA CON JUNCOS VEGETALES DE COLORES VIVOS DIERON EL RESULTADO APETECIDO.
¡POR FIN SE HAN DADO CUENTA DE QUE ESTAMOS AQUÍ!
NOS DICEN QUE PRONTO VENDRÁN A RECOGERNOS.
DOS DÍAS DESPUÉS, UNA EMISORA DE LOS ESTADOS UNIDOS DABA LA SIGUIENTE NOTICIA:
EN UNA PEQUEÑA ISLA DEL PACÍFICO SE ENCUENTRAN LOS DOS JÓVENES AMERICANOS QUE SE DABAN POR DESAPARECIDOS: DAVID MAXWELL Y JACK DRAKE.
¡SE REFIERE A NOSOTROS, DAVID!
¡SUSAN SABRÁ QUE ESTOY VIVO!

PERO LAS NOTICIAS DEL VICTORIOSO AVANCE JAPONÉS EN TIERRA, ...
... MAR ...
... Y AIRE, ...

...DESALENTARON A LOS DOS AMERICANOS.
SENSIBLES BAJAS...
DURANTE LA NOCHE, LOS AVIONES AMERICANOS DEJARON CAER VÍVERES Y ARMAS.
Los japoneses avanzan; va a ser ocupada esa isla. Enviamos pequeña emisora de radio. Destruid vuestra choza y ocultaos.
EN EFECTO, NO TARDARON EN DESEMBARCAR UNOS TREINTA JAPONESES AL MANDO DE UN OFICIAL.
ÉSTE ES EL PLAN DETALLADO DE NUESTRA OFENSIVA GENERAL EN EL PACÍFICO.
ENTRE LOS OBJETOS LANZADOS POR LOS AVIONES HALLARON ROPA NUEVA Y EFECTOS DE ASEO. ESO LES PERMITIÓ ...

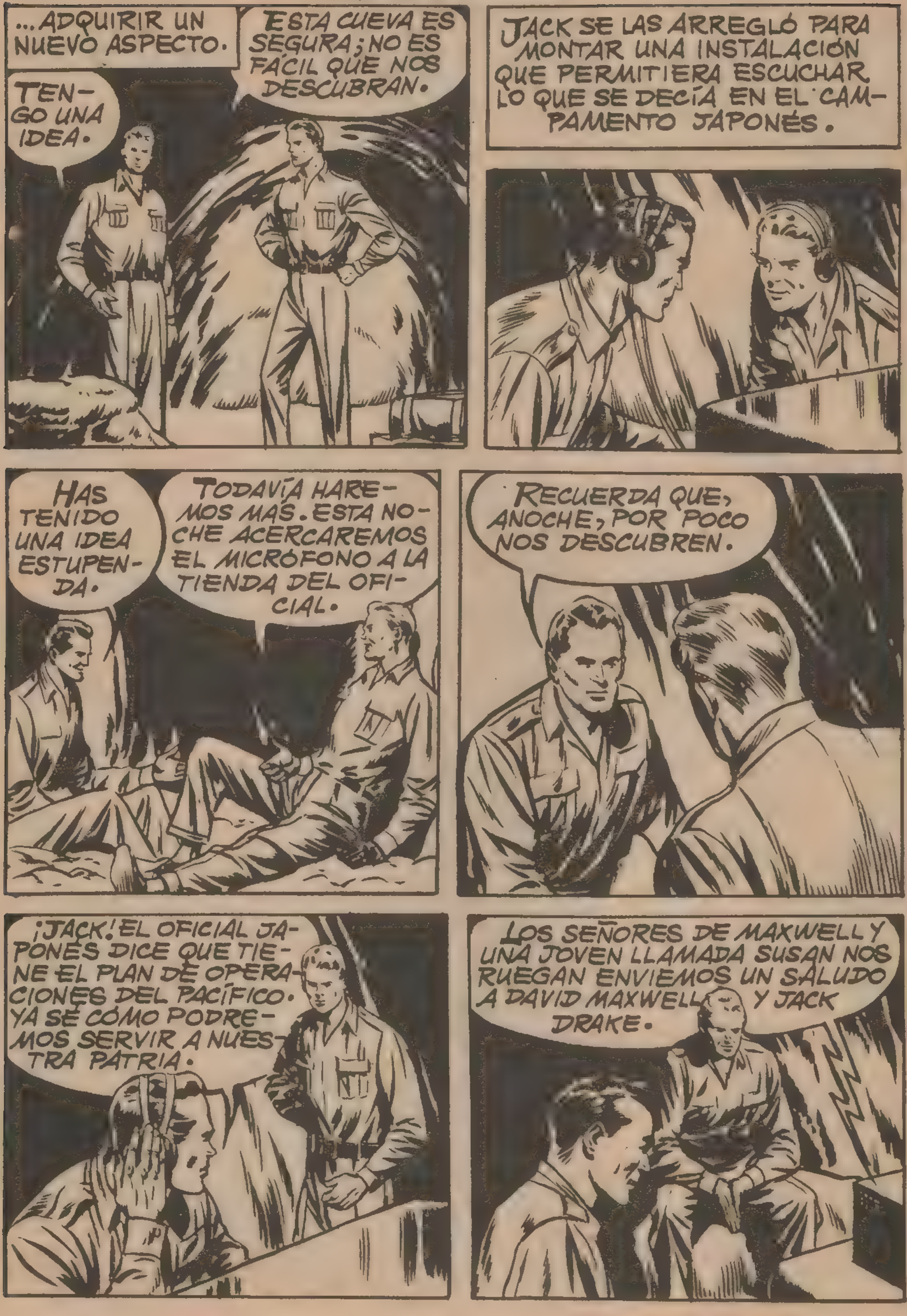
...ADQUIRIR UN NUEVO ASPECTO.
TENGO UNA IDEA.
ESTA CUEVA ES SEGURA; NO ES FÁCIL QUE NOS DESCUBRAN.
JACK SE LAS ARREGLÓ PARA MONTAR UNA INSTALACIÓN QUE PERMITIERA ESCUCHAR LO QUE SE DECÍA EN EL CAMPAMENTO JAPONÉS.
HAS TENIDO UNA IDEA ESTUPENDA.
TODAVÍA HAREMOS MÁS. ESTA NOCHE ACERCAREMOS EL MICRÓFONO A LA TIENDA DEL OFICIAL.
RECUERDA QUE, ANOCHE, POR POCO NOS DESCUBREN.
¡JACK! EL OFICIAL JAPONÉS DICE QUE TIENE EL PLAN DE OPERACIONES DEL PACÍFICO. YA SÉ CÓMO PODREMOS SERVIR A NUESTRA PATRIA.
LOS SEÑORES DE MAXWELL Y UNA JOVEN LLAMADA SUSAN NOS RUEGAN ENVIEMOS UN SALUDO A DAVID MAXWELL Y JACK DRAKE.

LO SIENTO, PAPÁ; NO HE PODIDO CONVERTIRME EN EL HOMBRE DE EMPRESA QUE TÚ DESEABAS.
ALGÚN DÍA CONSEGUIRÉ MONTAR UNA EMISORA Y, ENTONCES, PODRÁS HABLAR DE VERDAD CON TU PADRE.
AQUELLA NOCHE, CUANDO EN EL CAMPAMENTO JAPONÉS TODOS DORMÍAN...
TODO LISTO: UNA CARGA DE EXPLOSIVOS PARA CADA TIENDA, EXCEPTO LA DEL OFICIAL.
ENCENDIERON LA MECHA Y...
... SEGUNDOS DESPUÉS...

AHORA NOS OCUPAREMOS DEL OFICIAL Y DE SUS ACOMPAÑANTES.
¡ESTA ES LA NUESTRA!
¡VAMOS ALLÁ!
¡YA TIENES LO TUYO!
¡ALTO AHÍ!
HAY QUE MIRAR LA HERIDA DE TU BRAZO.
NO SERÁ NADA; TENEMOS UN BUEN BOTIQUÍN EN LA CUEVA.
LO IMPORTANTE ES QUE HEMOS CONSEGUIDO LOS DOCUMENTOS.
AHORA A CONSTRUIR LA EMISORA Y A COMUNICAR SU CONTENIDO.

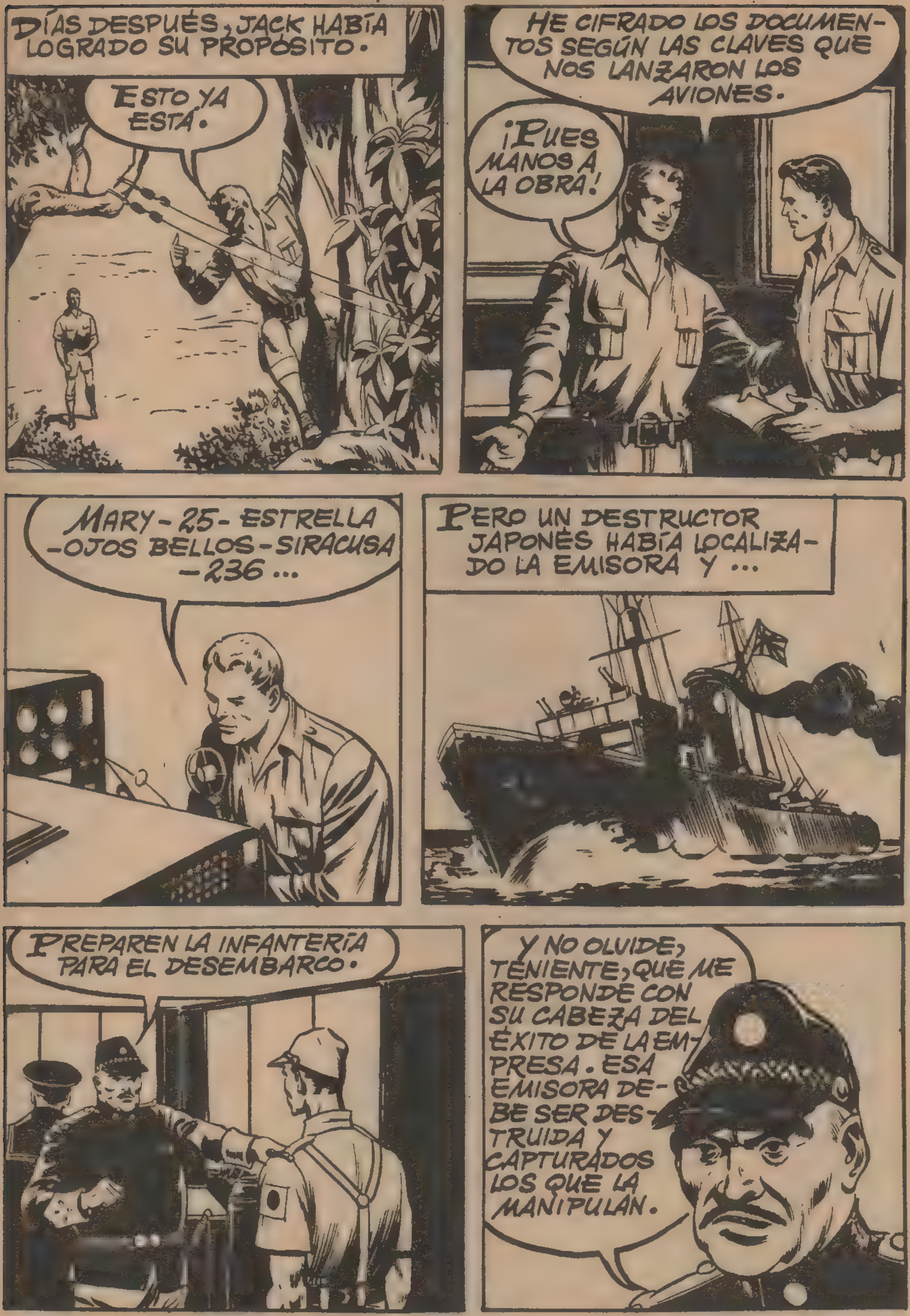
DÍAS DESPUÉS, JACK HABÍA LOGRADO SU PROPÓSITO.
ESTO YA ESTÁ.
HE CIFRADO LOS DOCUMENTOS SEGÚN LAS CLAVES QUE NOS LANZARON LOS AVIONES.
¡PUES MANOS A LA OBRA!
MARY-25-ESTRELLA-OJOS BELLOS-SIRACUSA-236...
PERO UN DESTRUCTOR JAPONÉS HABÍA LOCALIZADO LA EMISORA Y...
PREPAREN LA INFANTERÍA PARA EL DESEMBARCO.
Y NO OLVIDE, TENIENTE, QUE ME RESPONDE CON SU CABEZA DEL ÉXITO DE LA EMPRESA. ESA EMISORA DEBE SER DESTRUIDA Y CAPTURADOS LOS QUE LA MANIPULAN.

¡UN BARCO JAPONÉS! ¡APRISA, JACK! ¡HAY QUE TRANSMITIR EL RESTO DEL PLAN ANTES DE QUE NOS CAPTUREN!
LOS JAPONESES NO TARDARON EN DESEMBARCAR.
¡BIEN VENIDOS!
¡DE PRISA, JACK!
...OVEJAS PACEN-CAMPO AZUL-33-EL SOL SALE A ESPINACAS-26. FIN DEL PLAN. ¡LOS JAPONESES NOS ATACAN! ¡VIVAN LOS ESTADOS UNIDOS!

¡CUIDADO, JACK! SE HAN SUBIDO A LOS ÁRBOLES.
¡LE ALCANCÉ! ¡UN AMERICANO MENOS!
¡AY!
¡DAVID!
¡AHORA TE TOCA A TI!
¡AG!

SÓLO QUEDA UNO. HAY QUE TERMINAR CON ÉL.
¡AAH!
CONDUCIDLES AL BUQUE. LOS CURAREMOS Y LES HAREMOS HABLAR.
AFORTUNADAMENTE, LAS HERIDAS NO ERAN GRAVES.
NOS HAN CUIDADO MUY BIEN. TODO ESTO ME ESCAMA.
ESTOY DE ACUERDO CONTIGO.
TAL VEZ TERMINEN CON NOSOTROS. PERO MORIREMOS CON EL CONSUELO DE HABER SIDO ÚTILES A NUESTRA PATRIA.
YA NO PODRÁN DECIR QUE HEMOS SIDO UNOS "EMBOSCADOS".

¿A QUÉ ESPERAN LOS JAPONESES PARA DARNOS EL PASAPORTE?
MIS AMIGOS QUELIDOS,...
...NADIE HA HABLADO DE PASAPOLTES A USTEDES. SÓLO QUELEMOS QUE NOS DESCIFLEN LOS MENSAJES QUE HEMOS INTELCEPTADO. SI NO QUIELEN HABLAL, LES ASEGULO QUE HABLÁN DE ALEPENTILSE.
NO SELÍA MUY AGLADABLE PALA USTEDES.
¿PUEDO EMPEZAR A HABLAR?
¡NATULALMENTE!
ESCUCHE ENTONCES: NO NOS SACARÁ UNA PALABRA DEL CUERPO. A PESAR DE SUS AMENAZAS VAMOS A PERMANECER MÁS MUDOS QUE UN PAR DE LOROS DISECADOS.
¿EH? ¡CENTINELA! ¡AQUÍ!

EN AQUEL MOMENTO, UNA GRAN EXPLOSIÓN SACUDIÓ AL DESTRUCTOR JAPONÉS. ACABABA DE ALCANZARLE UN TORPEDO.
SIN SABER CÓMO, JACK Y DAVID SE ENCONTRARON EN EL AGUA, NADANDO PARA ALEJARSE DEL BUQUE.
¡EH, MIRA! ALGUIEN VIENE HACIA AQUÍ.

NO PUEDO MÁS. ¡AYUDA, POL FAVOL!
¡DIOS MÍO! ¡UN TIBURÓN!
¡AUXILIO! ¡AUXILIO!
¡ES HORRIBLE! NO HEMOS PODIDO EVITARLO.
AL CONTACTO CON EL AGUA, LAS HERIDAS DE DAVID, Y SU COMPAÑERO, DEMASIADO RECIENTES, EMPEZARON A SANGRAR, ATRAYENDO A OTRO TIBURÓN.

NO PODRÉ SALIR DE ESTA. ¡ESTOY AGOTADO!
CUANDO YA SE CONSIDERABA PERDIDO...
¡A ESE TIBURÓN! ¡TOMA!
NO DEJA DE SER UNA VICTORIA. ME VAN A PINTAR UN TIBURÓN EN LA CARLINGA JUNTO CON LOS APARATOS JAPONESES DERRIBADOS. VOY A COMUNICAR CON EL SUBMARINO PARA QUE SE HAGA CARGO DE LOS NÁUFRAGOS.

LOS "ZEROS" JAPONESES FUERON AUYENTADOS POR LOS AVIONES AMERICANOS.
POCO DESPUÉS...
SORTEANDO LA VIGILANCIA JAPONESA, EL SUBMARINO AMERICANO PUDO LLEGAR HASTA AUSTRALIA, DONDE FUERON DESEMBARCADOS LOS DOS AMERICANOS.

SEIS MESES DESPUÉS, EN LA SALA DE UN HOSPITAL AUSTRALIANO ...
CONTINÚA LA ARROLLADORA OFENSIVA ALIADA EN TODOS LOS SECTORES DEL PACÍFICO.
ME IMAGINO LO QUE ESO SIGNIFICA.
"ESTA VEZ SOMOS NOSOTROS LOS QUE ALCANZAMOS LA VICTORIA EN TIERRA, ...
... MAR ...

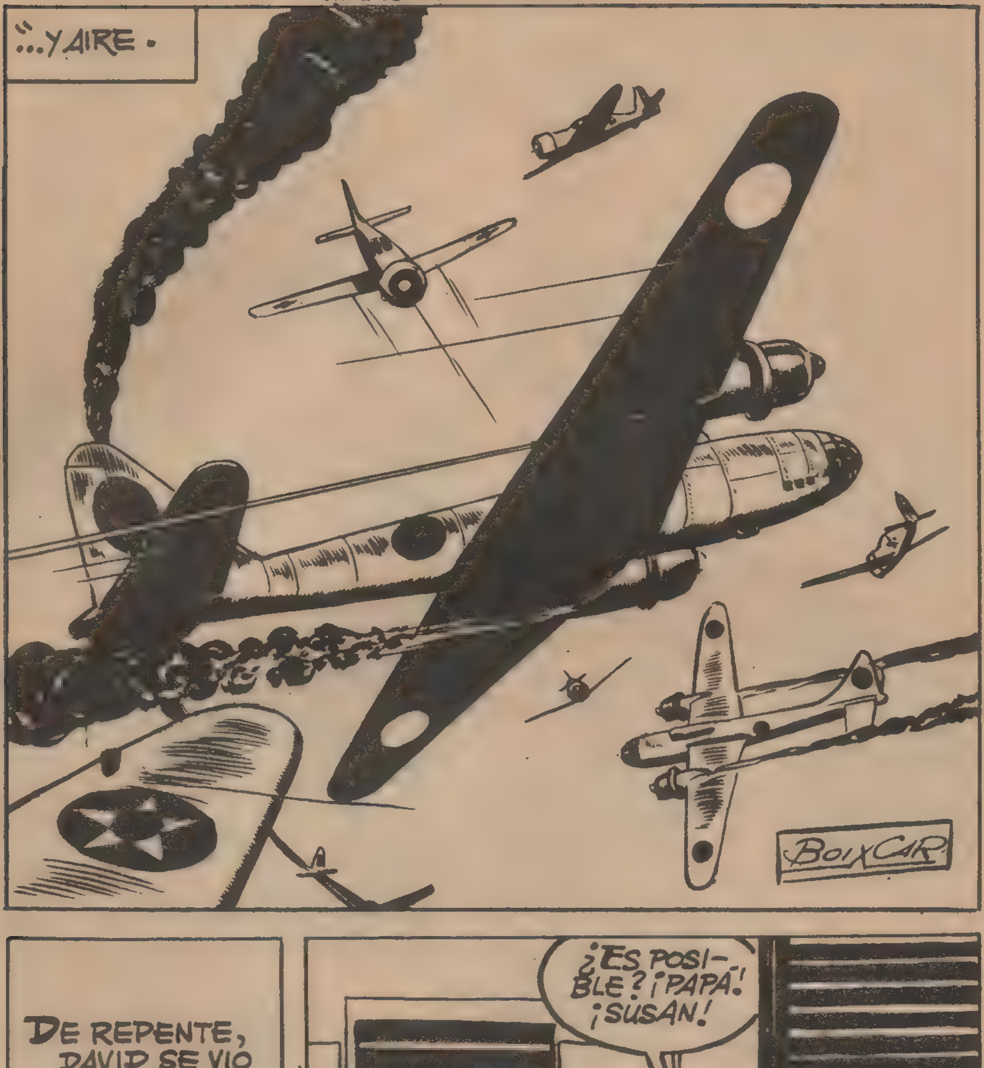
"...Y AIRE.
BOIXCAR
DE REPENTE, DAVID SE VIO TURBADO EN SUS PENSAMIENTOS POR UNA VISITA INESPERADA.
¡SU PADRE Y SUSAN ESTABAN ALLÍ!
¿ES POSIBLE? ¡PAPÁ! ¡SUSAN!

UNA VEZ TERMINADA LA GUERRA, DAVID SE PUSO AL FRENTE DE LAS FABRICAS DE SU PADRE.

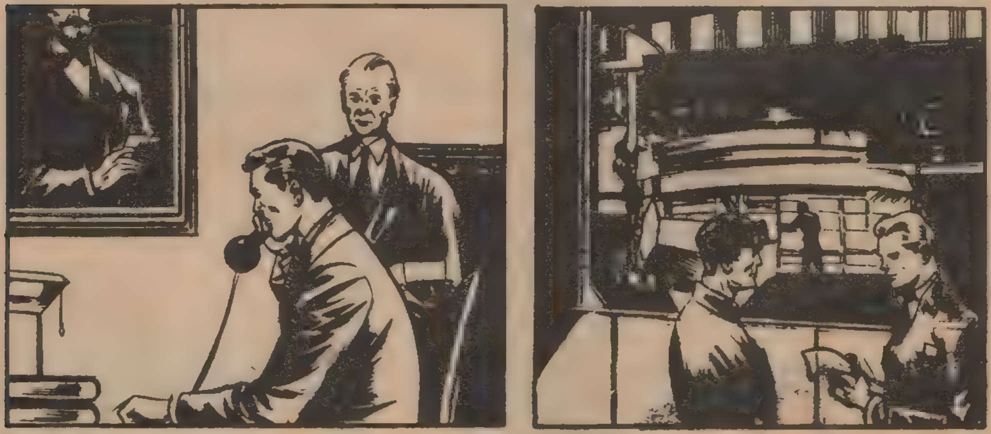

SEMILLAS de ODIO.

MATHIAS FULTON VEÍA CON DISGUSTO LA DESMEDIDA AFICIÓN QUE SU HIJO EDGAR TENÍA POR LA AVIACIÓN. CIERTO DÍA...

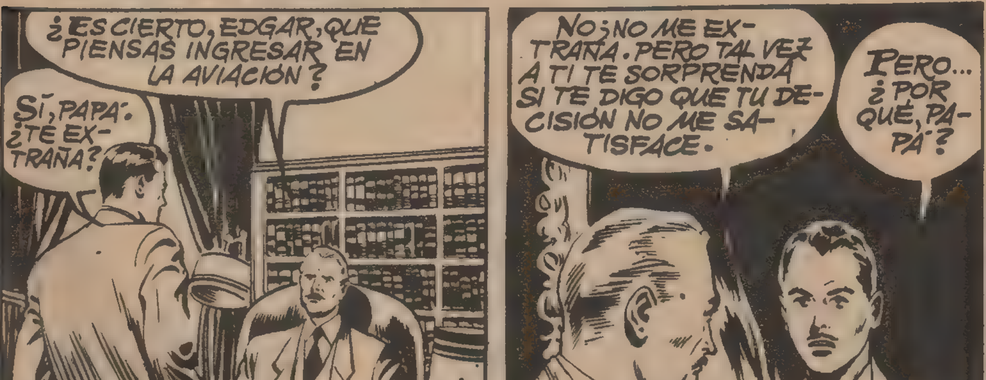

NO ME EXPLICO COMO TÚ, UN HÉROE DE LA PASADA GUERRA, EL QUE DERRIBÓ AL FAMOSO "AS" ALEMÁN VON HARPEL, PUEDA ENCONTRAR POCO SATISFACTORIO QUE SU HIJO INTENTE SEGUIR SUS HUELLAS.
NADIE HA SABIDO NUNCA EL PRECIO QUE HE TENIDO QUE PAGAR POR ESA GLORIA. PRIMERO FUÉ EL MIEDO; UN MIEDO ATROZ. LUEGO EL REMORDIMIENTO. TODA LA GLORIA QUE HABÍA ALCANZADO SE LA DEBÍA...
...AL CRIMEN QUE COMETÍ EN LA PERSONA DEL CABALLERO VON HARPEL.
¡NO FUE UN ASESINATO, PAPÁ! ¡FUE UNA ACCIÓN DE GUERRA.
EMPEZÓ CON UN COMBATE, ES CIERTO. PERO LUEGO...
VOY A CONTARTE LO OCURRIDO...
ERES YA MAYOR Y PUEDES COMPRENDER TAN TERRIBLE HISTORIA. CORRÍA EL MES DE ABRIL DE 1918, FECHA EN QUE COBRÓ VIDA LA "ROYAL AIR FORCE". ESTÁBAMOS EN FRANCIA Y NOS HABÍAMOS ELEVADO CINCO "DE HAVILLAND-9" EN VUELO DE HOSTIGAMIENTO.

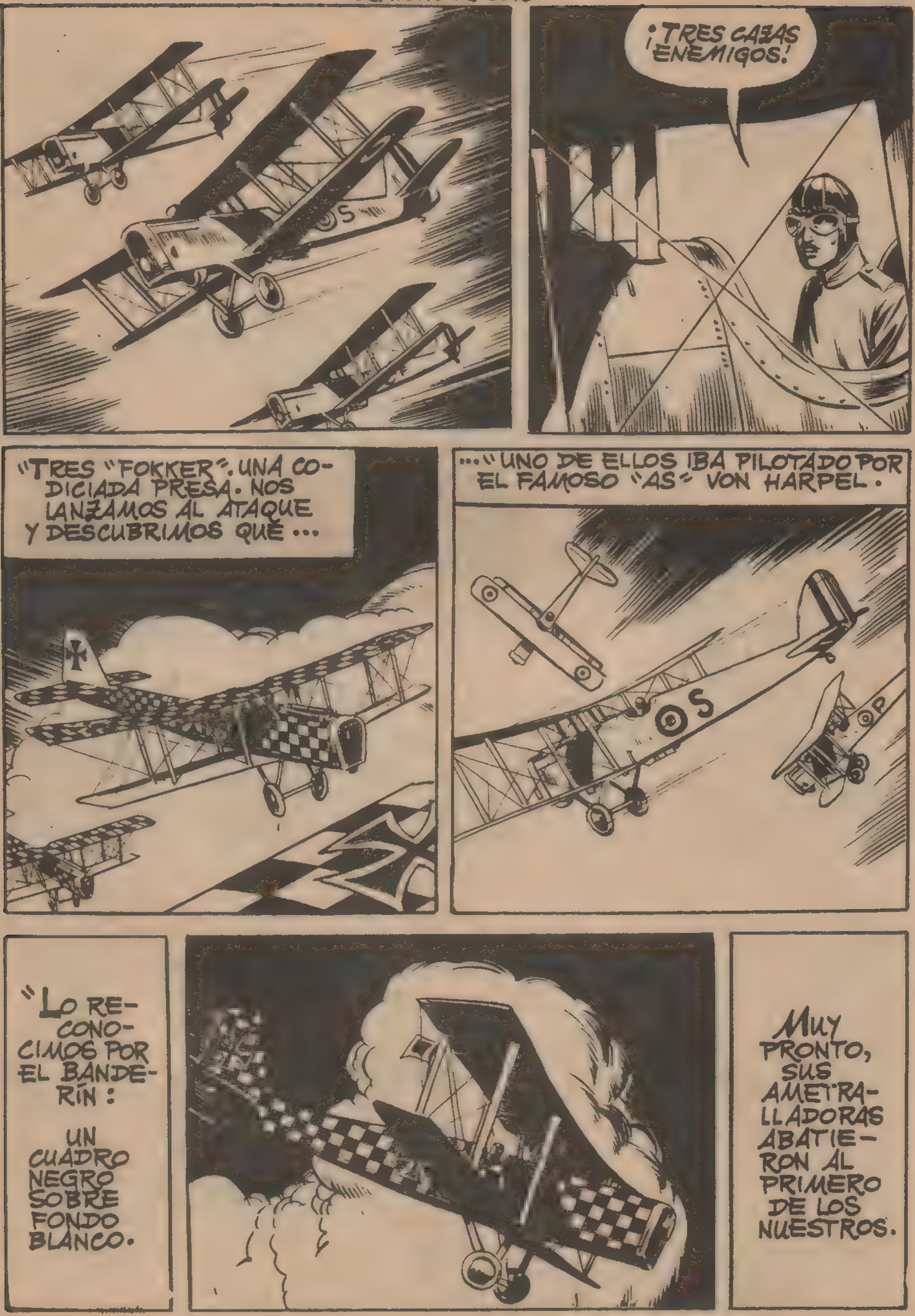
¡TRES CAZAS ENEMIGOS!
"TRES "FOKKER". UNA CODICIADA PRESA. NOS LANZAMOS AL ATAQUE Y DESCUBRIMOS QUE ...
..."UNO DE ELLOS IBA PILOTADO POR EL FAMOSO "AS" VON HARPEL.
"LO RECONOCIMOS POR EL BANDERÍN:
UN CUADRO NEGRO SOBRE FONDO BLANCO.
MUY PRONTO, SUS AMETRALLADORAS ABATIERON AL PRIMERO DE LOS NUESTROS.

Y POCO DESPUÉS ...

"Yo, ENTRETANTO, ME HABÍA DESEMBARAZADO DE UNO DE LOS "FOKKER".
PERO, SEGUIDAMENTE, ME VI ATACADO POR OTROS DOS.
"INTENTÉ DEFENDERME PERO NOTÉ, HORRORIZADO, QUE MIS AMETRALLADORAS SE HABÍAN ENCASQUILLADO.
"Y CUANDO YA ME CREÍA IRREMISIBLEMENTE PERDIDO,...
..."VON HARPEL, QUE SEGURAMENTE COMPRENDIÓ EL APURO EN QUE ME HALLABA,...
SUS AMETRALLADORAS NO FUNCIONAN. NO PUEDO COMBATIR CONTRA ÉL.

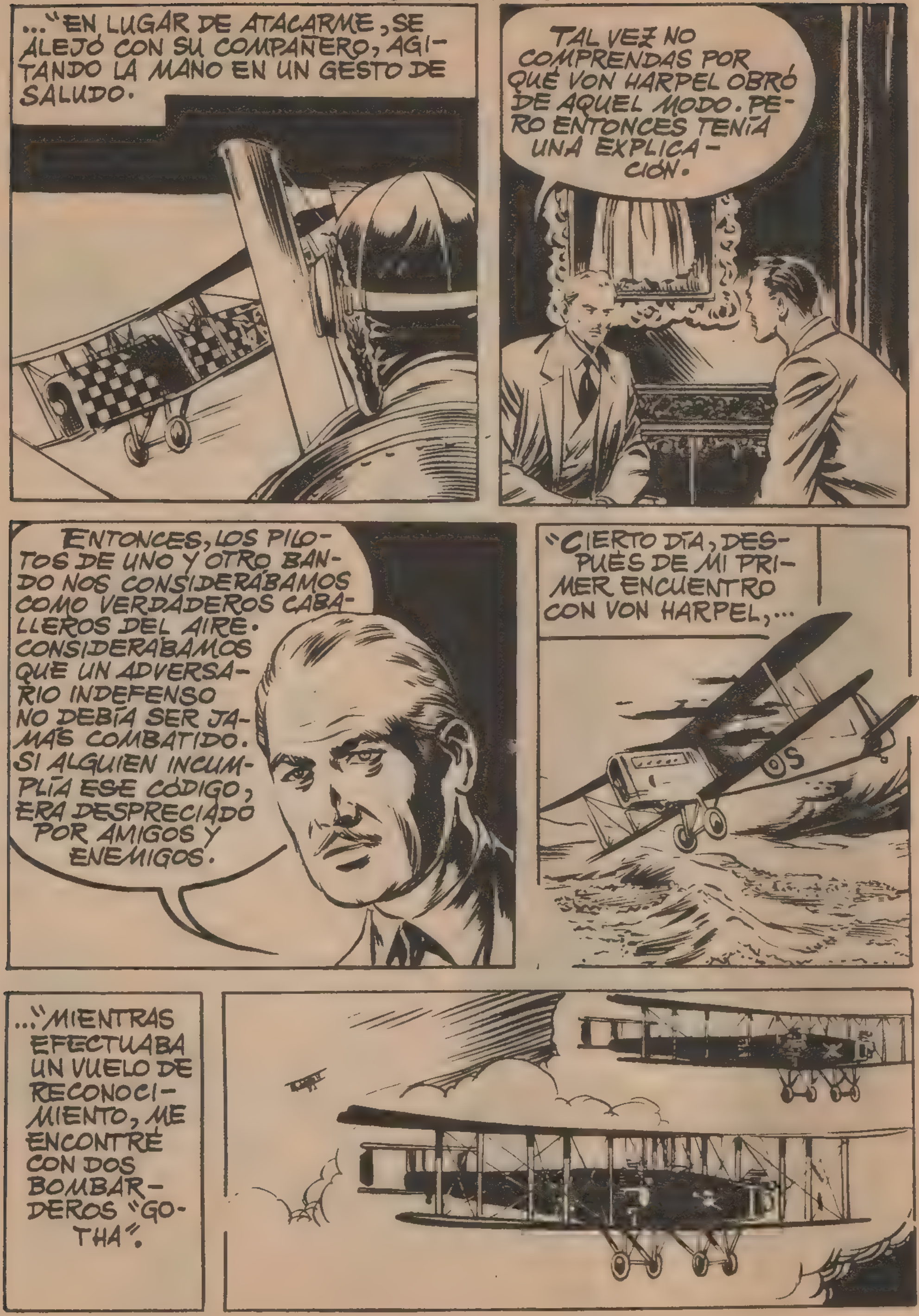
..."EN LUGAR DE ATACARME, SE ALEJÓ CON SU COMPAÑERO, AGITANDO LA MANO EN UN GESTO DE SALUDO.
TAL VEZ NO COMPRENDAS POR QUÉ VON HARPEL OBRÓ DE AQUEL MODO. PERO ENTONCES TENÍA UNA EXPLICACIÓN.
ENTONCES, LOS PILOTOS DE UNO Y OTRO BANDO NOS CONSIDERÁBAMOS COMO VERDADEROS CABALLEROS DEL AIRE. CONSIDERÁBAMOS QUE UN ADVERSARIO INDEFENSO NO DEBÍA SER JAMÁS COMBATIDO. SI ALGUIEN INCUMPLÍA ESE CÓDIGO, ERA DESPRECIADO POR AMIGOS Y ENEMIGOS.
"CIERTO DÍA, DESPUÉS DE MI PRIMER ENCUENTRO CON VON HARPEL,...
..."MIENTRAS EFECTUABA UN VUELO DE RECONOCIMIENTO, ME ENCONTRÉ CON DOS BOMBARDEROS "GOTHA".

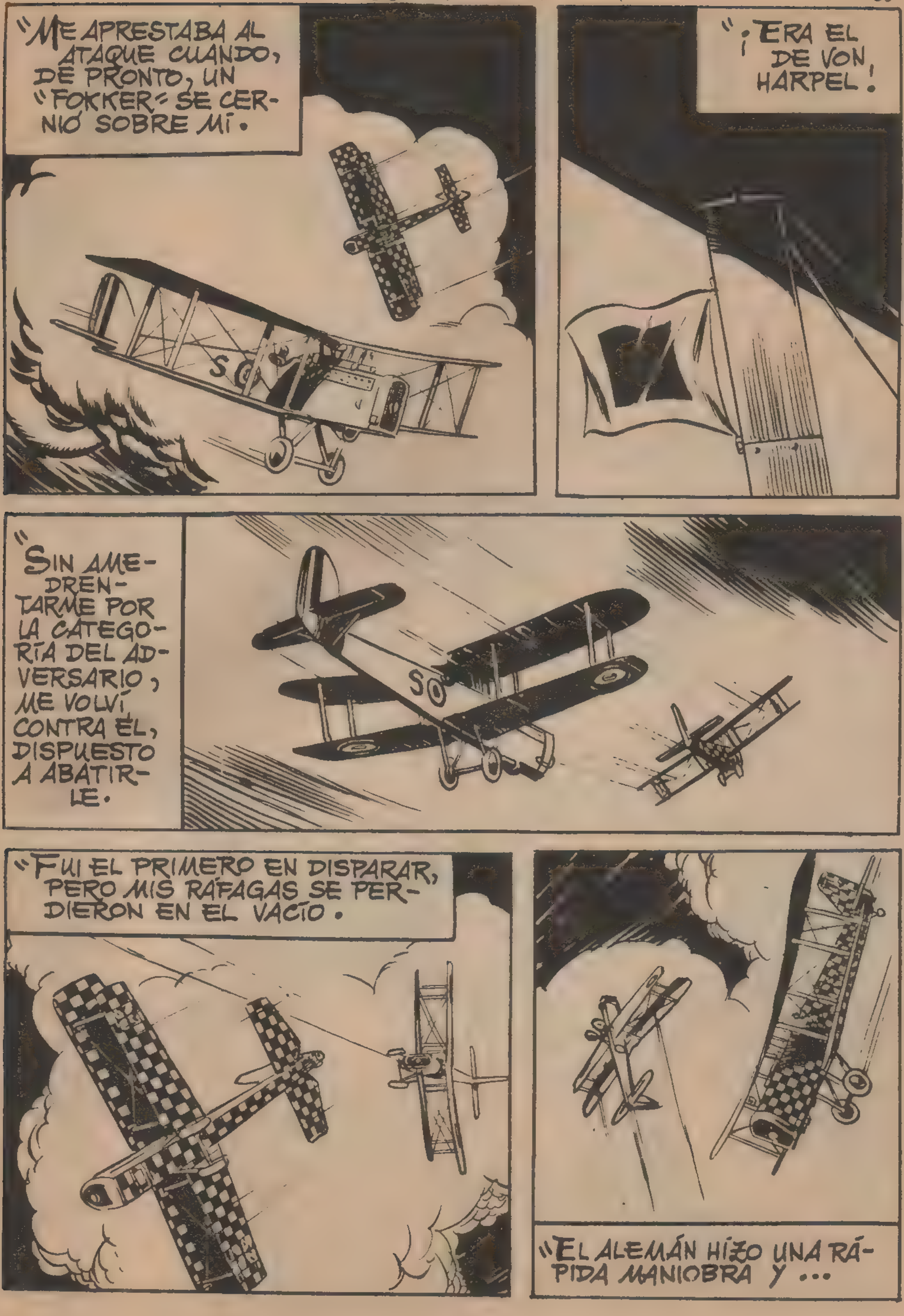
"ME APRESTABA AL ATAQUE CUANDO, DE PRONTO, UN "FOKKER" SE CERNIÓ SOBRE MÍ.
"¡ERA EL DE VON HARPEL!
"SIN AMEDRENTARME POR LA CATEGORÍA DEL ADVERSARIO, ME VOLVÍ CONTRA ÉL, DISPUESTO A ABATIRLE.
SO
"FUI EL PRIMERO EN DISPARAR, PERO MIS RÁFAGAS SE PERDIERON EN EL VACÍO.
"EL ALEMÁN HIZO UNA RÁPIDA MANIOBRA Y ...

"...SE PUSO TRAS DE MÍ.
¡LAS BALAS ZUMBARON EN MIS OIDOS Y, SÚBITAMENTE,...
..."EL TABLETEO CESÓ. LAS AMETRALLADORAS DE VON HARPEL SE HABÍAN ENCASQUILLADO.
"ENTONCES, YO...
...HICE LO QUE SÓLO HUBIERA HECHO EL SER MÁS DESPRECIABLE.
"LE AMETRALLÉ HASTA DERRIBARLE.

"VI COMO EL CUERPO DEL ALEMÁN SE RETORCÍA DE DOLOR.
"AQUELLA VICTORIA ME HIZO FAMOSO.
RECIBÍ LAS MÁS VALIOSAS CONDECORACIONES Y, SIN EMBARGO, ...
..."JAMÁS TALES MEDALLAS SE APOYARON EN UN PECHO MÁS COBARDE. DESDE ENTONCES, TUVE UN MIEDO ATROZ.
¿VIENES A LA CANTINA?
NO PREFIERO PASEAR.
"REHUÍA TODA COMPAÑÍA PARA QUE NADIE PUDIERA DARSE CUENTA DE LOS SENTIMIENTOS QUE ME ATORMENTABAN.
DE NOCHE, TENÍA HORRIBLES PESADILLAS.
¡COBARDE!
¡TE ESPERO!
¡MORIRÁS COMO ÉL!

UN DÍA CONOCERÁS LOS HORRORES DE LA MUERTE QUE TÚ ME DISTE, NO LO OLVIDES.
A CADA VUELO, TEMÍA MORIR ABRASADO. EL MIEDO ME CONSUMÍA.
AFORTUNADAMENTE, LA GUERRA TERMINÓ. PERO, A PESAR DE TODO, EL RECUERDO DE MI INFAMIA ME HA PERSEGUIDO SIEMPRE. POR ESO, HIJO MÍO, NO QUIERO QUE SEAS AVIADOR.
¿CREES QUE ESO SERÍA LO MEJOR?
SÍ, HIJO. NO QUISIERA...
PUES TE EQUIVOCAS, PAPÁ: SERÉ PILOTO. Y TAL VEZ UN DÍA PUEDA DEMOSTRAR QUE LA SANGRE QUE HICISTE CORRER POR MIS VENAS NO ES LA DE UN COBARDE.
LA OCASIÓN A QUE SE REFIRIÓ EDGAR NO TARDÓ EN PRESENTARSE. UNA NUEVA GUERRA HABÍA EMPEZADO.

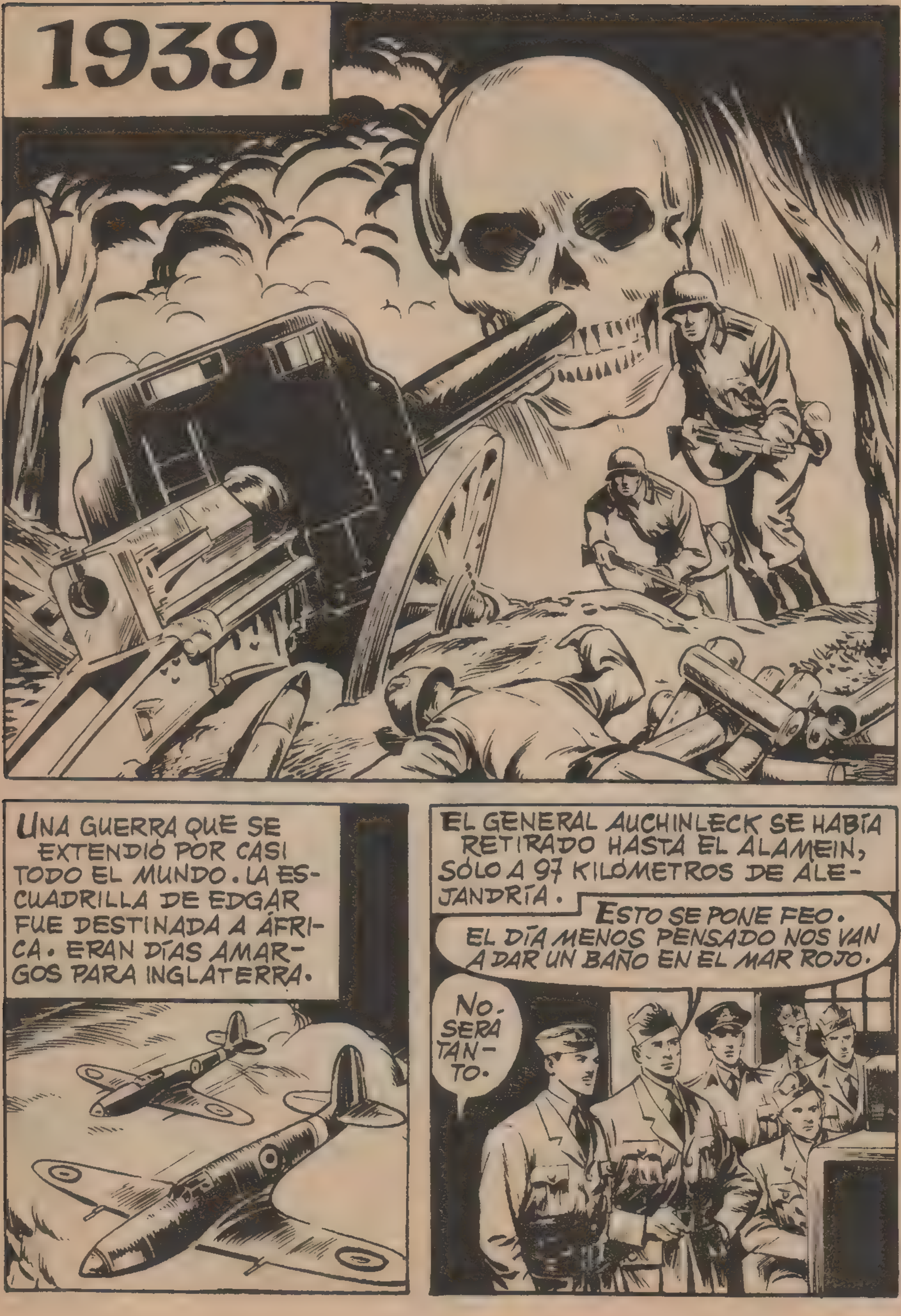
1939.
UNA GUERRA QUE SE EXTENDIÓ POR CASI TODO EL MUNDO. LA ESCUADRILLA DE EDGAR FUE DESTINADA A ÁFRICA. ERAN DÍAS AMARGOS PARA INGLATERRA.
EL GENERAL AUCHINLECK SE HABÍA RETIRADO HASTA EL ALAMEIN, SÓLO A 97 KILÓMETROS DE ALEJANDRÍA.
ESTO SE PONE FEO. EL DÍA MENOS PENSADO NOS VAN A DAR UN BAÑO EN EL MAR ROJO.
NO. SERÁ TANTO.

ESTO NO SON MÁS QUE FUEGOS ARTIFICIALES. YA VERÁS CUANDO LLEGUEN REFUERZOS.
ELLOS "SÍ" RECIBEN REFUERZOS. CADA DÍA DISPONEN DE MÁS HOMBRES Y DE MÁS MATERIAL.
BUENO, MÁS TRABAJO PARA NOSOTROS. AHORA LA PROPORCIÓN ES DE DIEZ AVIONES ALEMANES POR CADA UNO DE LOS NUESTROS. ¿QUIÉN NO SE ATREVE CON DIEZ AVIONES?
¡HOMBRE...!
YO QUEDARÍA MEJOR ENFRENTÁNDOME CON DIEZ BOTELLAS DE WHISKY.
¡ATENCIÓN!
¡ALARMA! ¡AVIONES ENEMIGOS! ¡TODOS A SUS PUESTOS!
UNA IMPONENTE FORMACIÓN DE "STUKAS" VOLABA HACIA LA BASE INGLESA. EL ZUMBIDO DE SUS MOTORES HACÍA TEMBLAR LA TIERRA.

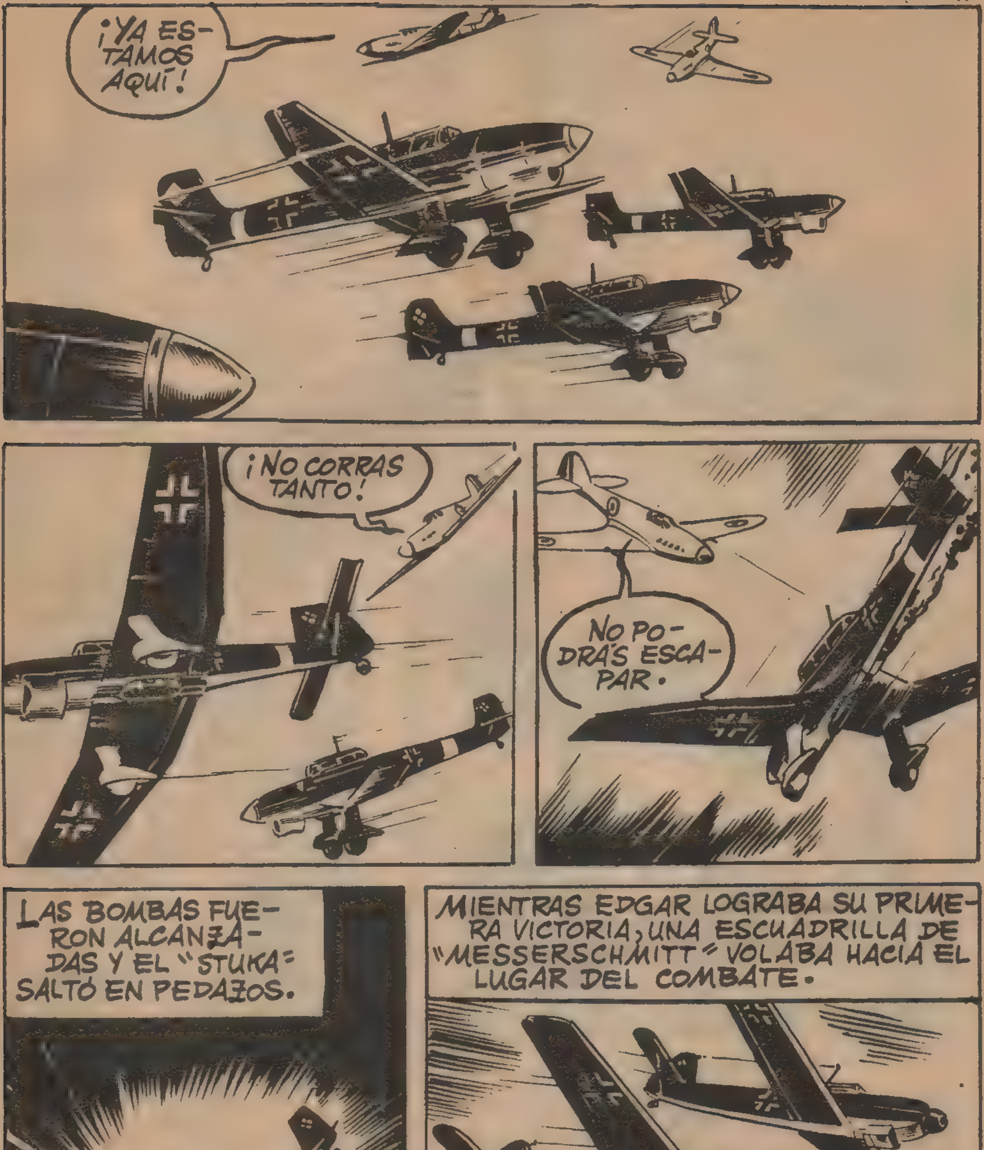
¡YA ESTAMOS AQUÍ!
¡NO CORRAS TANTO!
NO PODRÁS ESCAPAR.
LAS BOMBAS FUERON ALCANZADAS Y EL "STUKA" SALTÓ EN PEDAZOS.
MIENTRAS EDGAR LOGRABA SU PRIMERA VICTORIA, UNA ESCUADRILLA DE "MESSERSCHMITT" VOLABA HACIA EL LUGAR DEL COMBATE.

UNO DE ELLOS IBA PILOTADO POR EL JOVEN HERMAN, HIJO DE VON HARPEL.
NUNCA OLVIDARÉ TUS PALABRAS, MADRE.
EL PILOTO ALEMÁN EVOCÓ LAS ESCENAS DE LOS ÚLTIMOS DÍAS DE ESTANCIA EN SU HOGAR.
NO TE OLVIDES DE TU PADRE, HERMAN.
NO, MADRE.
LO MATÓ UN INGLÉS LLAMADO MATHIAS FULTON. PARA TI, TODOS LOS INGLESES DEBEN LLEVAR ESE NOMBRE.
NO OLVIDES QUE ERES UN HARPEL, HIJO. ¡NO LO OLVIDES!
EN RECUERDO DE SU PADRE Y COMO SÍMBOLO DEL ODIO QUE SU MADRE HABÍA INCULCADO EN ÉL, HIZO PINTAR UN CUADRO NEGRO SOBRE FONDO BLANCO EN LA CARLINGA DE SU APARATO.

¡"SPITFIRES" A LA VISTA! ¡A POR ELLOS!
Y POR UN EXTRAÑO AZAR, EL "SPITFIRE" DE EDGAR SE VIO ATACADO POR EL "MESSERCHMITT" DE HERMAN.
¡THOMAS MATHIAS FULTON!
HAS FALLADO; A MÍ NO ME OCURRIRÁ LO MISMO.
SABES ESCURRIRTE, PERO NO TE ESCAPARÁS.
NO ME CAZARÁS FÁCILMENTE. ¡SOY UN HARPEL!
DURANTE ALGÚN TIEMPO, LOS DOS PILOTOS ESTUVIERON PERSIGUIÉNDOSE. ESO LES ALEJÓ DEL LUGAR DE LA LUCHA INICIAL. AHORA ESTABAN SOBRE EL DESIERTO.
¡AL FIN!

EDGAR ALCANZÓ EL MOTOR DEL ALEMÁN.
¡DIOS MÍO! ESE "MESSERSCHMITT" LLEVA UN CUADRO NEGRO SOBRE FONDO BLANCO. ¡LA INSIGNIA DE VON HARPEL!
¿SERÁ ACASO SU HIJO? PERO... ¡DEBO SALVARLE!
EL "MESSERSCHMITT" CAPOTEÓ APARATOSAMENTE.
AL "SPITFIRE" NO LE FUE MEJOR. LAS MALAS CONDICIONES DEL TERRENO DIFICULTARON EL ATERRIZAJE Y EL APARATO QUEDÓ INUTILIZADO.
EDGAR LLEGÓ A TIEMPO PARA EVITAR QUE HERMAN MURIESE ENTRE LAS LLAMAS.
¿ESTÁS BIEN, AMIGO?
¡MI CABEZA! ¡OH! ¿QUIÉN ERES? ¡UN INGLÉS!

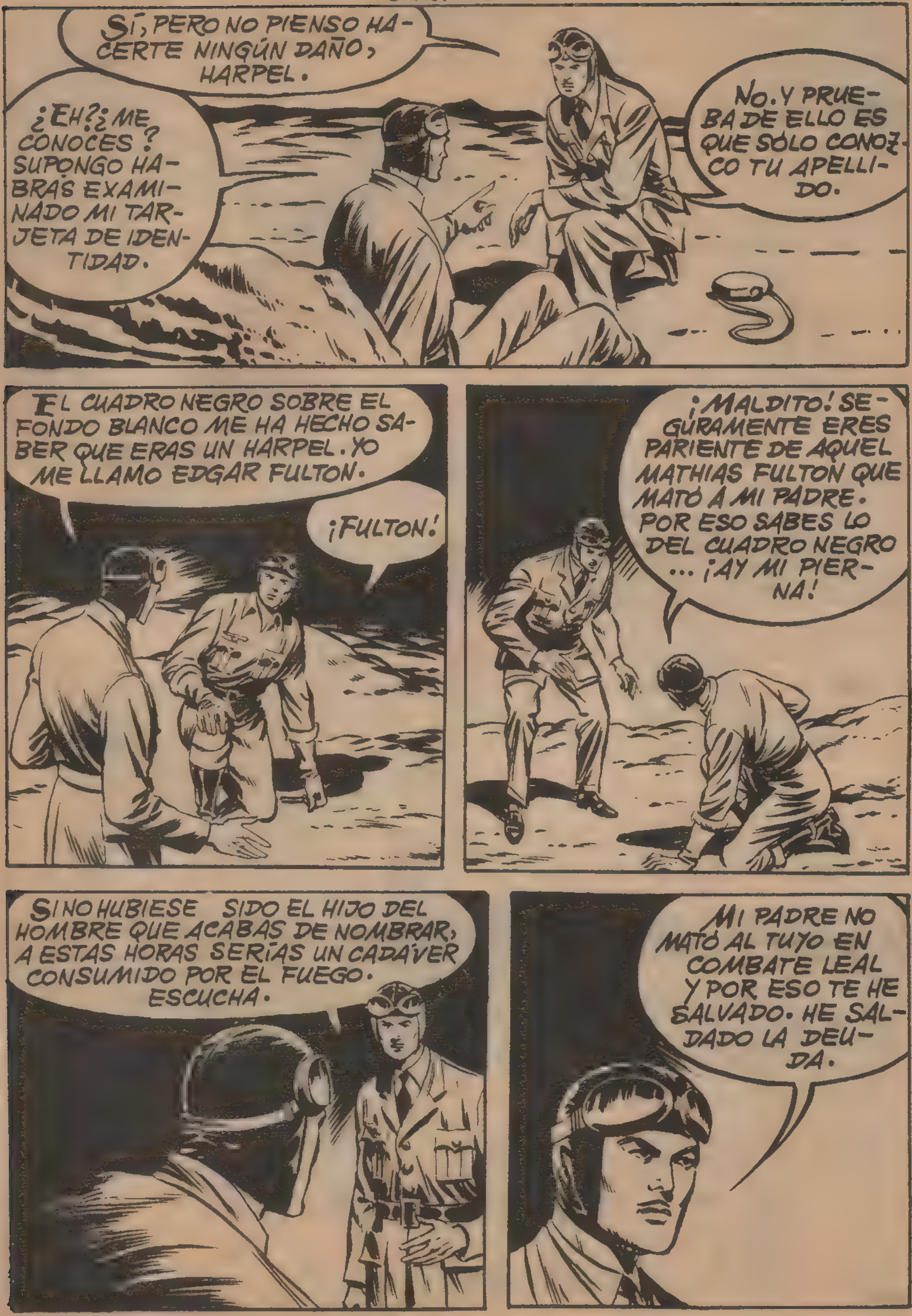
SÍ, PERO NO PIENSO HACERTE NINGÚN DAÑO, HARPEL.
¿EH? ¿ME CONOCES? SUPONGO HABRÁS EXAMINADO MI TARJETA DE IDENTIDAD.
NO. Y PRUEBA DE ELLO ES QUE SÓLO CONOZCO TU APELLIDO.
EL CUADRO NEGRO SOBRE EL FONDO BLANCO ME HA HECHO SABER QUE ERAS UN HARPEL. YO ME LLAMO EDGAR FULTON.
¡FULTON!
¡MALDITO! SEGURAMENTE ERES PARIENTE DE AQUEL MATHIAS FULTON QUE MATÓ A MI PADRE. POR ESO SABES LO DEL CUADRO NEGRO... ¡AY MI PIERNA!
SI NO HUBIESE SIDO EL HIJO DEL HOMBRE QUE ACABAS DE NOMBRAR, A ESTAS HORAS SERÍAS UN CADÁVER CONSUMIDO POR EL FUEGO. ESCUCHA.
MI PADRE NO MATÓ AL TUYO EN COMBATE LEAL Y POR ESO TE HE SALVADO. HE SALDADO LA DEUDA.

SI CREES QUE NO ES BASTANTE, AHÍ TIENES MI PISTOLA Y HAZ DE MÍ LO QUE QUIERAS.
TU PADRE ESTABA DESARMADO Y EL MÍO LO MATÓ; PUEDES HACER LO MISMO.
DURANTE UNOS SEGUNDOS, EL CAÑÓN DE LA PISTOLA APUNTÓ AL CUERPO DE EDGAR. PERO, AL FIN, HERMAN, DESARMADO POR TANTA NOBLEZA, DEJÓ CAER EL ARMA.
SU ODIO SE HABÍA DESVANECIDO.
NO PUEDO MATARTE. SI TU PADRE COMETIÓ UN ERROR, YO NO SOY QUIEN PARA JUZGARLE.
GRACIAS, HARPEL.
ACTO SEGUIDO, EL INGLÉS SE PUSO A CURAR LA PIERNA DEL ALEMÁN.
TIENES UNA FUERTE CONTUSIÓN, AMIGO. NO PODRÁS ANDAR.
Y ESTAMOS EN PLENO DESIERTO, LEJOS DE TODO LUGAR HABITADO.
YO NO PODRÉ CAMINAR.

MÁS VALE QUE ME ABANDONES Y TE SALVES TÚ.
NO SOY CAPAZ DE HACER ESO. TE LLEVARÉ CONMIGO.
PENOSAMENTE, EMPRENDIERON EL CAMINO DE REGRESO. NO LEJOS DE ALLÍ...
...UNA FIERA HAMBRIENTA LES ACECHABA.
¡CUIDADO!

NO TE MUEVAS, YO ME ENCARGO DE ÉL.
DE UN SALTO, EL INGLÉS SE INTERPUSO ENTRE EL LEÓN Y SU COMPAÑERO, MATANDO A LA FIERA DE UN CERTERO DISPARO.
¿ESTÁS HERIDO, EDGAR?
NO ES NADA: UNOS ARAÑAZOS SIN IMPORTANCIA.
EMPRENDIERON DE NUEVO LA MARCHA BAJO EL SOL ABRASADOR.
POR FIN, AGOTADOS...
Y EN AQUEL MOMENTO...

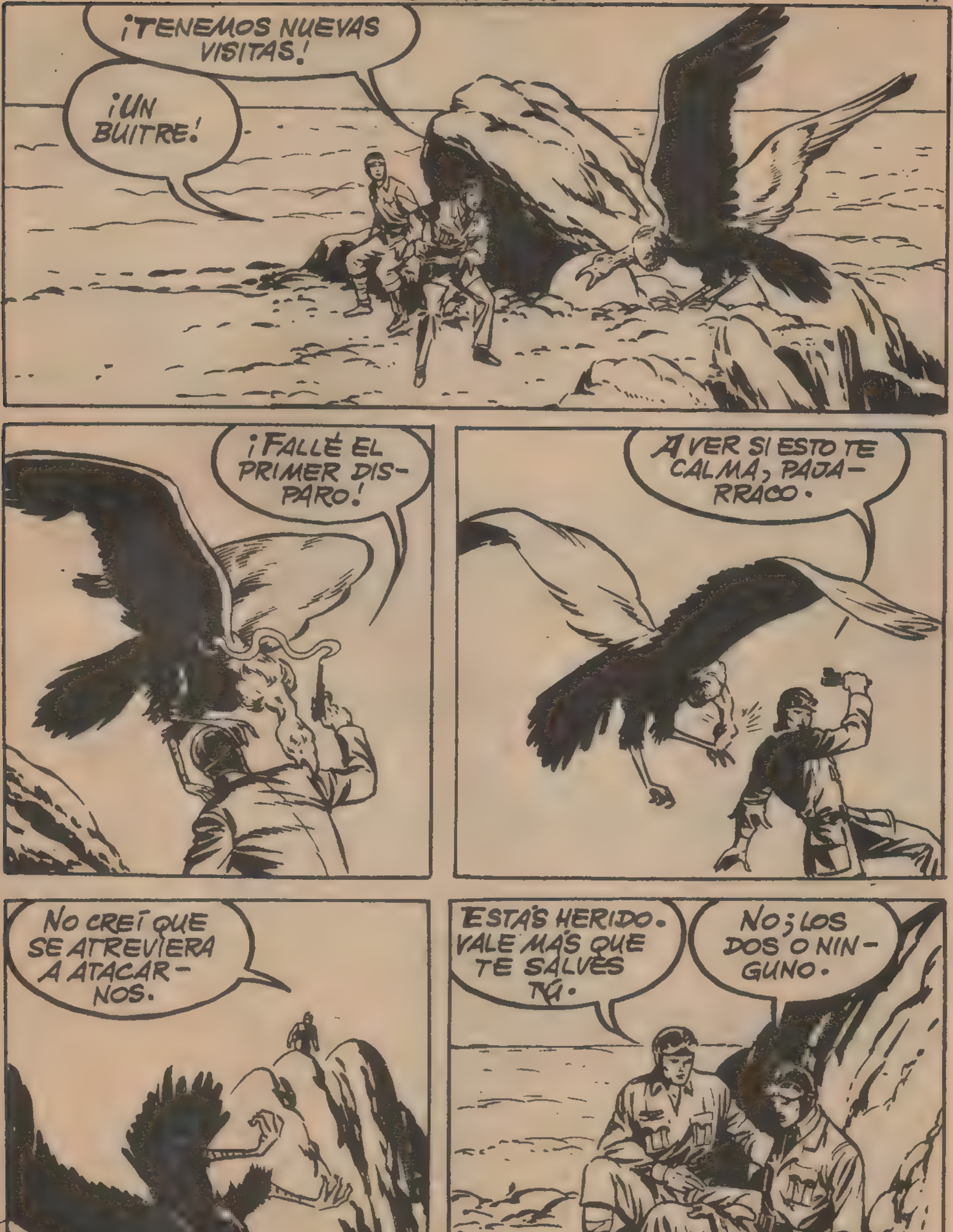
¡TENEMOS NUEVAS VISITAS!
¡UN BUITRE!
¡FALLÉ EL PRIMER DISPARO!
A VER SI ESTO TE CALMA, PAJARRACO.
NO CREÍ QUE SE ATREVIERA A ATACARNOS.
ESTÁS HERIDO. VALE MÁS QUE TE SALVES TÚ.
NO; LOS DOS O NINGUNO.

AL ANOCHECER, EMPRENDIERON DE NUEVO LA MARCHA.
¡DIOS MÍO! ESTO ES UNA BATALLA.
LOS ESTRUENDOS DEL COMBATE PARECIERON DAR ESPERANZAS A LOS DOS PILOTOS.
PARECE QUE LAS EXPLOSIONES ESTÁN CADA VEZ MÁS CERCA.
NO NOS ENGAÑEMOS. POR LO MENOS ESTÁN A CINCUENTA KILÓMETROS.

A PESAR DE TODO, EDGAR QUISO PROSEGUIR LA MARCHA.
PERO, AL FIN, COMPLETAMENTE AGOTADOS, CAYERON SIN SENTIDO.
AL DÍA SIGUIENTE PASARON POR ALLÍ UNOS TANQUES INGLESES.
DOS HOMBRES SOBRE LA ARENA.
¡ESTÁN VIVOS! COGED AL OTRO, PRONTO.
EDGAR Y HERMAN FUERON SALVADOS. DESPUÉS DE PASAR UNOS MESES EN UN HOSPITAL, EL ALEMÁN FUE INTERNADO EN UN CAMPO DE PRISIONEROS Y EL INGLÉS REANUDÓ SUS VUELOS.
MIENTRAS, EN INGLATERRA...
HAY ALARMA, SEÑOR. ¿NO BAJA USTED AL REFUGIO?
NO, ADAMS.

VE TÚ, SI QUIERES. YO CREO QUE NO PASARÁ NADA.
CON SU PERMISO, SEÑOR.
Y POCO DESPUÉS...
...LA CASA DE MATHIAS FULTON QUEDÓ CONVERTIDA EN UN MONTÓN DE RUINAS.
EL PADRE DE EDGAR ENCONTRÓ LA MUERTE EN AQUEL BOMBARDEO.
DÍAS MÁS TARDE, EN ALEMANIA,...
...DESPUÉS DE UN VIOLENTO "RAID" ALIADO...
¡POBRE SEÑORA HARPEL!
AL MORIR LA SEÑORA HARPEL, MURIÓ TAMBIÉN LA SEMILLA DE AQUEL ODIO QUE...

...GERMINÓ CON LA MUERTE DE VON HARPEL Y QUE SE EXTINGUIÓ PARA SIEMPRE AL FALTARLE LA TIERRA DONDE FRUCTIFICAR.
1945.
BOIXCAR
LA GUERRA TERMINÓ Y EDGAR FUE A VISITAR A SU AMIGO, INTERNADO EN UN CAMPO DE PRISIONEROS, EN INGLATERRA. AMBOS CONOCÍAN YA EL TRISTE FIN DE SUS PADRES.
¡HOLA, EDGAR! ¡QUÉ ALEGRÍA!
LO MISMO DIGO. TRAIGO BUENAS NOTICIAS.

HE LOGRADO QUE SEAS DE LOS PRIMEROS EN SER REPATRIADO.
¿DE QUE ME SIRVE VOLVER A MI PATRIA?
YA NO TENGO FAMILIA NI AMIGOS.
NO DIGAS ESO. ¿Y YO?
HE PASADO A FORMAR PARTE DE LAS FUERZAS DE OCUPACION. ¿QUIEN SABE SI ME INSTALARE DEFINITIVAMENTE EN ALEMANIA?
PASARON LOS AÑOS. UN DIA...
HA ESTALLADO LA GUERRA EN COREA Y LA SITUACION INTERNACIONAL VUELVE A OSCURECERSE. A VECES PIENSO QUE NUESTRA AMISTAD ES COMO UN SIMBOLO DE LO QUE...
...DEBIERA SER LA PAZ ENTRE LAS NACIONES: ENEMIGOS DE AYER, AMIGOS DE HOY Y DE MAÑANA.
SI, ESE ES EL VERDADERO CAMINO DE LA PAZ.
FIN.

CORRÍA EL VERANO DE 1942. EL FRENTE DEL ESTE ESTABA EN PLENA ACTIVIDAD. EN UN AERÓDROMO CERCANO A LA LÍNEA DE COMBATE...

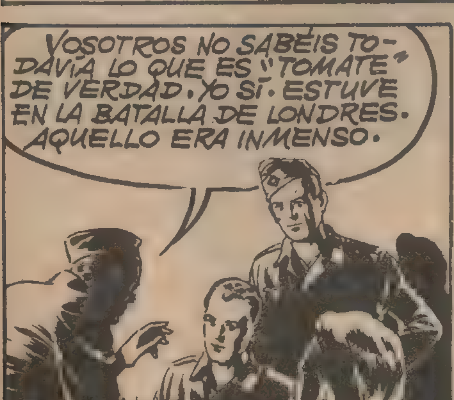

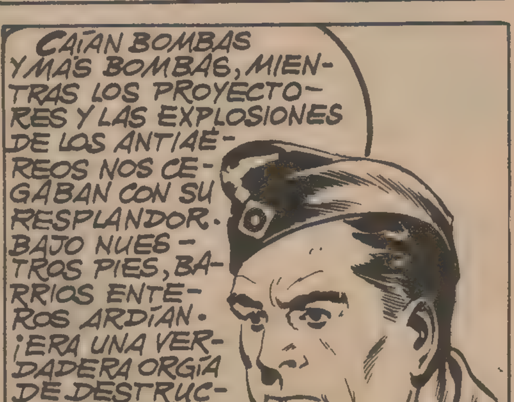

PUES NO CREAS QUE AQUÍ ESTAMOS MANO SOBRE MANO, HAGENS.
POCO OS FALTA, WOLF.
¿QUÉ HACEN LOS CAZAS? JUGAR AL GATO Y AL RATÓN CON SUS ASMÁTICOS APARATOS SOVIÉTICOS. ESTO NO ES NADA COMPARADO CON LO DE LONDRES.
SI LO CREES ASÍ, ¿POR QUÉ NO TE VIENES UN DÍA CON NOSOTROS A JUGAR AL GATO Y AL RATÓN CON LOS APARATOS RUSOS?
¿POR QUÉ NO? NO ME COSTARÍA NADA DEJAR LA OFICINA Y EMPUÑAR DE NUEVO LOS MANDOS DE UN AVIÓN.
¡BRAVO! DE ESTA MANERA PODRÁS OPINAR CON CONOCIMIENTO DE CAUSA.
EL SARGENTO HAGENS, EN EFECTO, NO ENCONTRÓ DIFICULTAD EN OBTENER...
¡EH, HAGENS! ¿TE GUSTA VOLAR DE NUEVO?
...AUTORIZACIÓN PARA VOLAR. Y UNA SEMANA DESPUÉS...

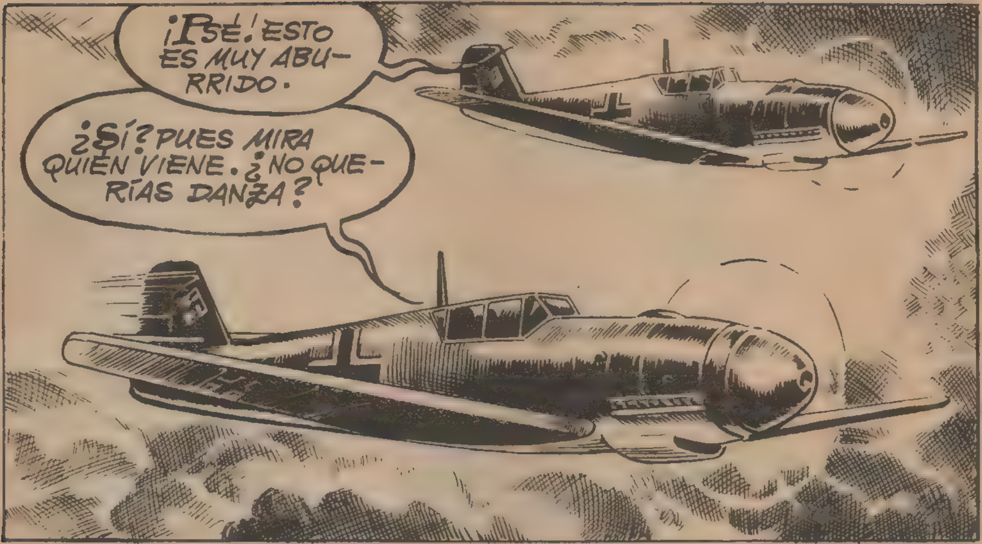
¡PSÉ! ESTO ES MUY ABURRIDO.
¿SÍ? PUES MIRA QUIÉN VIENE. ¿NO QUERÍAS DANZA?

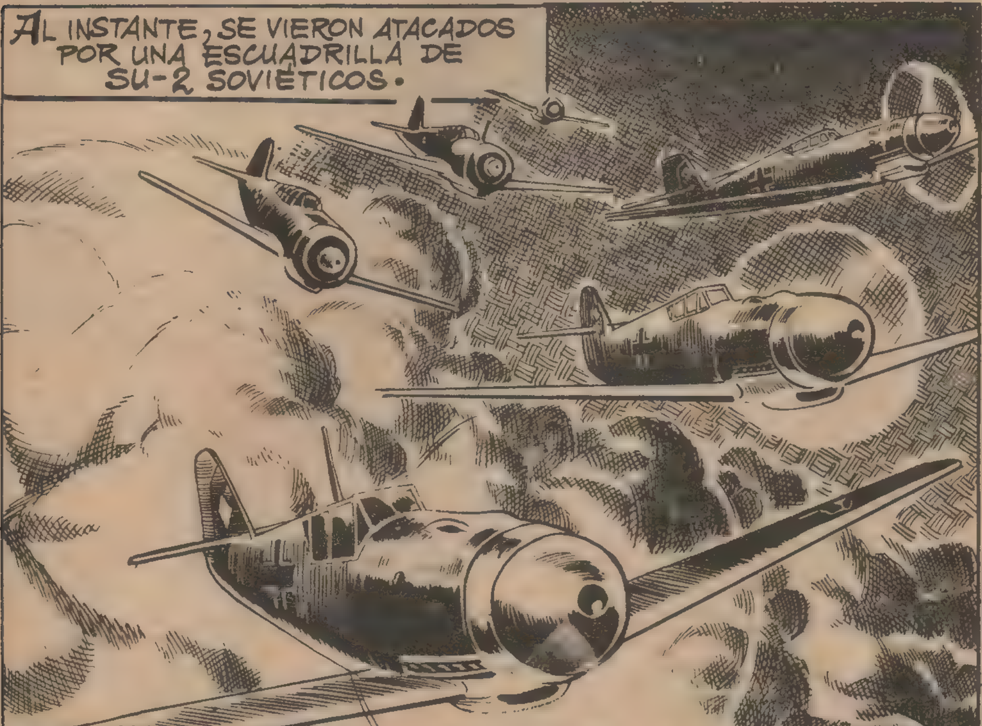
AL INSTANTE, SE VIERON ATACADOS POR UNA ESCUADRILLA DE SU-2 SOVIÉTICOS.

¡DISPARAN COMO NOVATOS! ¡AHORA VERÁN!

¡BAH! ESTO ES COSER Y CANTAR. ¡QUIEN HA VISTO LONDRES...!

LAS BALAS DEL SARGENTO HAGENS DAN SIEMPRE EN EL BLANCO, AMIGO.
¡EH, WOLF! ¡ESTO SIGUE IGUAL DE ABURRIDO!
¿DE QUÉ TE QUEJAS? ACABAS DE DERRIBAR UN APARATO ENEMIGO.
¡BAH! TIENES QUE MOLESTARTE EN IRLOS CAZANDO UNO A UNO. EN LONDRES ERA DIFERENTE... ¡AQUELLO SÍ QUE ERA GUERRA!
YO OPINO QUE LO QUE ESTAMOS HACIENDO AQUÍ ES MÁS NOBLE.
¿QUÉ QUIERES DECIR, WOLF?
¡QUE TENGO OTRO CONCEPTO DE LA GUERRA. PREFIERO LUCHAR CARA A CARA QUE CONTRA SERES INDEFENSOS.

¡CUIDADO CON TU COLA, HAGENS!
NO ME GUSTAN ESAS IDEAS TUYAS, WOLF.
¡HAGENS! ¡HAGENS!
¡ME HAN CAZADO! SI ESTUVIERA EN LONDRES NO CAERÍA SOLO; MI AVIÓN SE ESTRELLARÍA CONTRA LAS POSICIONES ENEMIGAS.
LAS ÚLTIMAS PALABRAS DEL SARGENTO HAGENS FUERON ESCUCHADAS POR EL PILOTO WOLF.
¡POBRE HAGENS! ESTABA OBSESIONADO CON LA IDEA DE MATAR. ¡QUE DIOS LE PERDONE!

AL REGRESAR A LA BASE, LOS RECIÉN LLEGADOS TUVIERON UNA SORPRESA.
¿NO SABÉIS LA NOTICIA, CHICOS?
NO. ¿QUÉ OCURRE?
NOS TRASLADAN A LA ZONA DEL CANAL DE LA MANCHA. AL PARECER, EL MANDO QUIERE OCUPARSE NUEVAMENTE DE LA ORGULLOSA INGLATERRA. ¿NO OS PARECE ESTUPENDO?
¿NO TE ALEGRA LA NOTICIA, WOLF? VAS A CONOCER LOS AIRES DE INGLATERRA.
YA VEREMOS. PERDONAD.
ESO HUBIERA ENTUSIASMADO A HAGENS. "¡UNA ORGÍA DE DESTRUCCIÓN!"

"AQUELLO SÍ QUE ERA GUERRA". PERO HAGENS ESTABA EN UN ERROR. DESTRUIR CASAS Y PERSONAS CIVILES NO ES LA MEJOR MISIÓN PARA UN SOLDADO. PREFIERO LUCHAR CONTRA UN ENEMIGO QUE PUEDE DEFENDERSE.
Y AL DÍA SIGUIENTE, ...
...LA ESCUADRILLA PARTIÓ RUMBO AL OESTE. AL ANOCHECER AVISTARON SU LUGAR DE DESTINO: UN AERÓDROMO INSTALADO EN TERRITORIO FRANCÉS, FRENTE A LA COSTA INGLESA.
¡PREPARADOS PARA EL ATERRIZAJE!
AL ATERRIZAR LES AGUARDABA UNA NUEVA SORPRESA: NO HUBO DESCANSO. DEBÍAN ENTRAR EN ACCIÓN INMEDIATAMENTE.
BIEN VENIDOS, MUCHACHOS. HAN CUBIERTO MILES DE KILÓMETROS Y SÉ QUE ESTÁN FATIGADOS.
PERO ESTA MISMA NOCHE FORMARÁN PARTE DE LAS ESCUADRILLAS QUE ATACARÁN LONDRES. EL MANDO QUIERE DEMOSTRAR QUE TODAVÍA DISPONE DE FUERZAS SUFICIENTES PARA DOMINAR EL VASTO FRENTE OCUPADO POR EL TERCER REICH. QUE CADA UNO CUMPLA CON SU DEBER. LES DESEO SUERTE A TODOS.

...LOS APARATOS GERMANOS DESCARGABAN SUS BOMBAS SOBRE LOS BARRIOS INDUSTRIALES DE LONDRES. EL INFIERNO SE ABRÍA A LOS PIES DE LOS PILOTOS. WOLF TEMBLÓ POR PRIMERA VEZ EN SU VIDA.

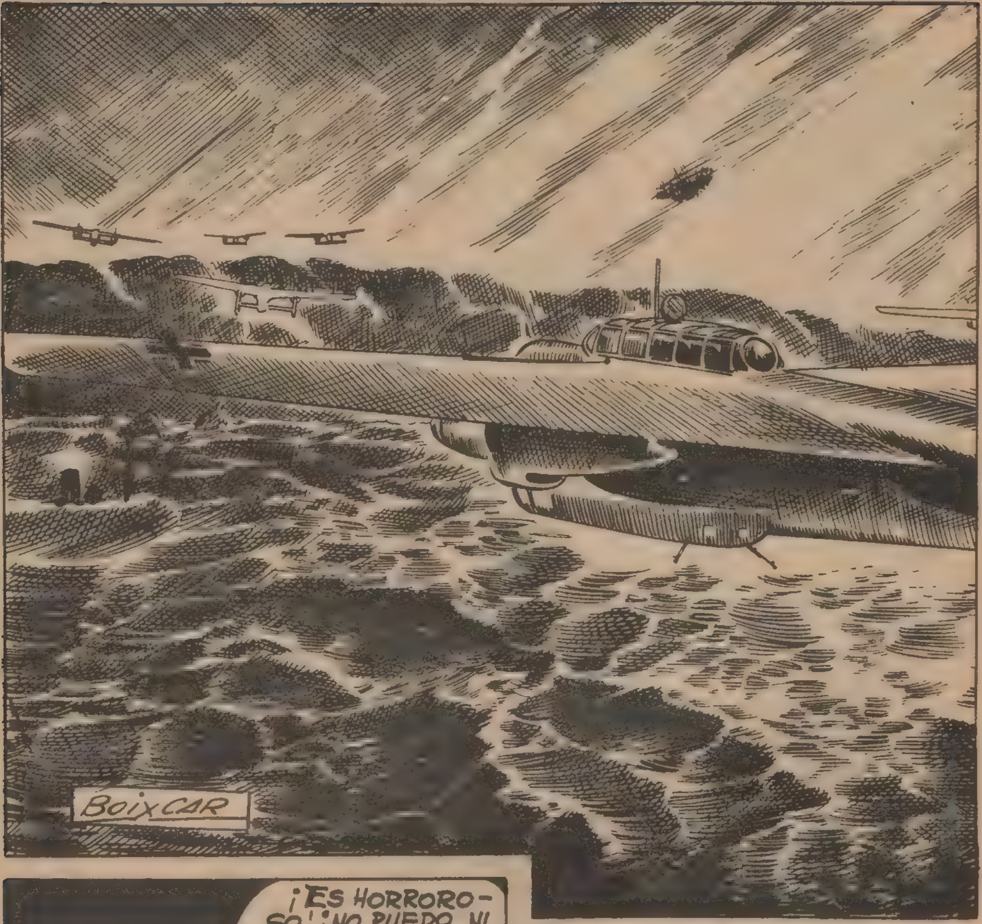
BOIXCAR

¡ES HORROROSO! ¡NO PUEDO NI VERLO! ¡PENSAR QUE EN UNOS MINUTOS HEMOS SEGADO CENTENARES DE VIDAS! ¡NO, ESO NO ES GLORIOSO!

LAS BOMBAS SIGUIERON CAYENDO.

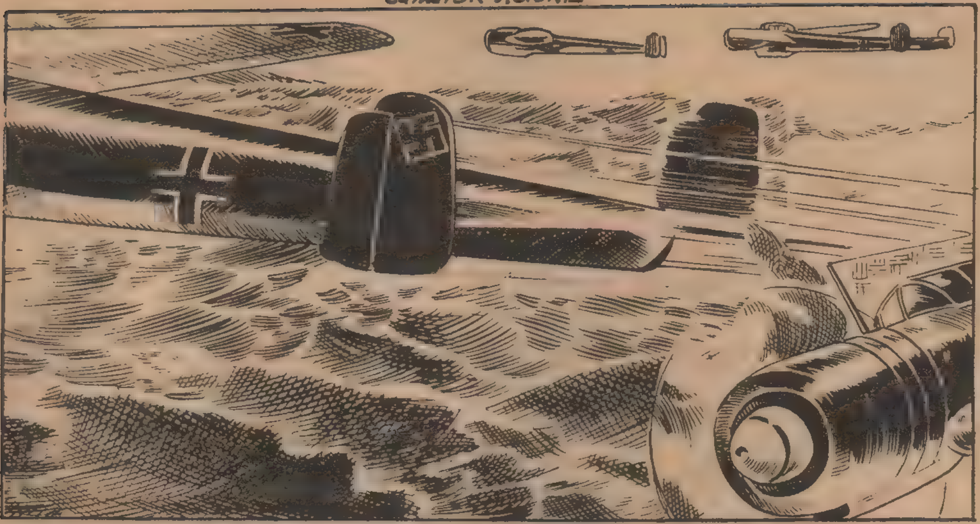

TRABAJOSAMENTE, SE INICIARON LAS OPERACIONES DE SALVAMENTO.

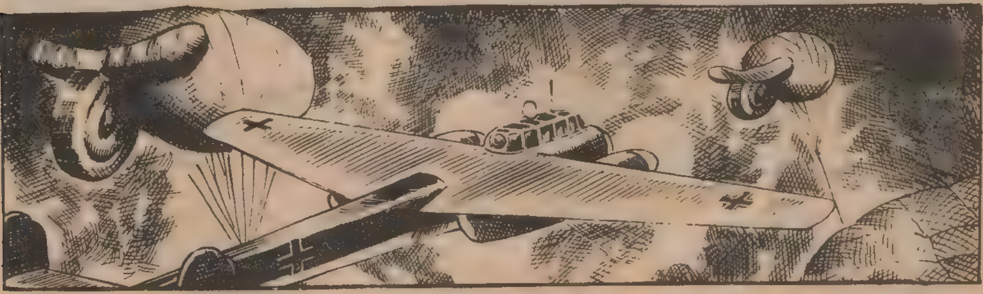

LA DEFENSA ANTIAÉREA LLEGÓ A SU PUNTO CULMINANTE;...

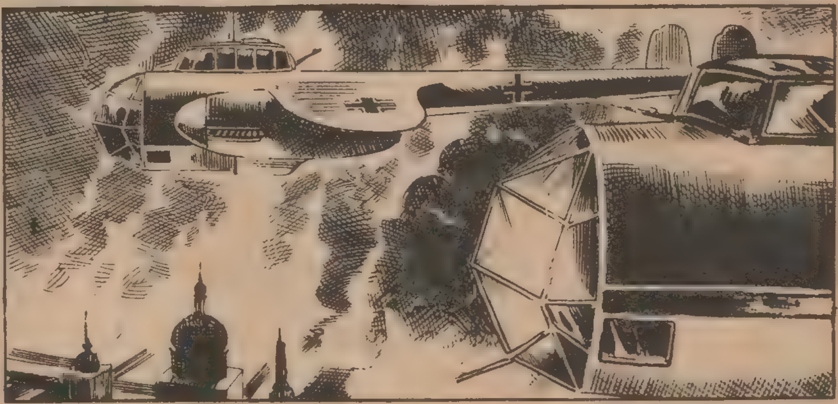

... LOS CAÑONES BUSCABAN SU PRESA Y, A VECES, LA ENCONTRABAN.

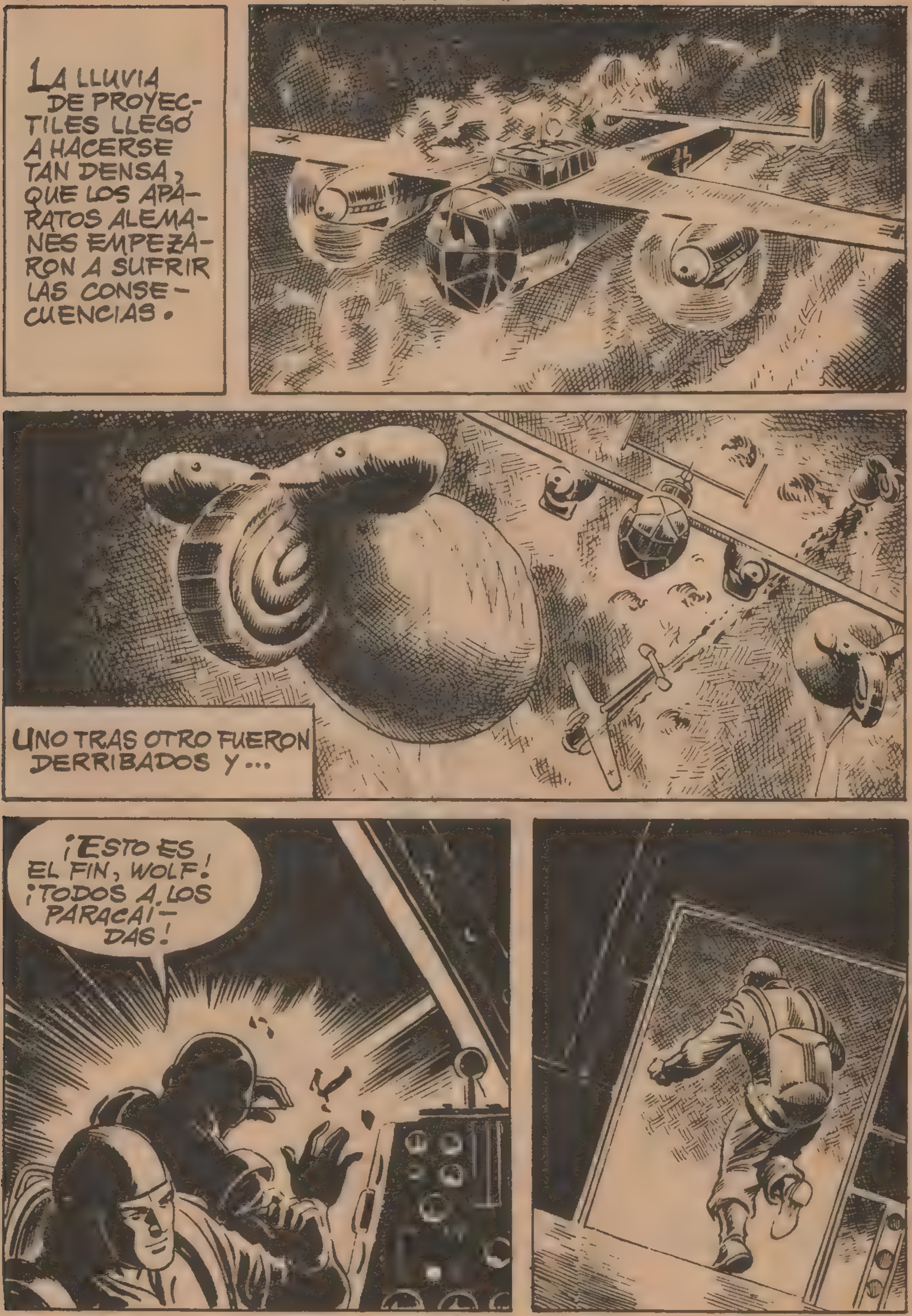
LA LLUVIA DE PROYECTILES LLEGÓ A HACERSE TAN DENSA, QUE LOS APARATOS ALEMANES EMPEZARON A SUFRIR LAS CONSECUENCIAS.
UNO TRAS OTRO FUERON DERRIBADOS Y...
¡ESTO ES EL FIN, WOLF! ¡TODOS A LOS PARACAÍDAS!

DE LOS CINCO TRIPULANTES DEL APARATO, SÓLO TRES CONSIGUIERON SALTAR. Y DOS DE ELLOS, PESE A SUS ESFUERZOS, PERECIERON EN LAS LLAMAS QUE ELLOS MISMOS HABÍAN PROVOCADO.

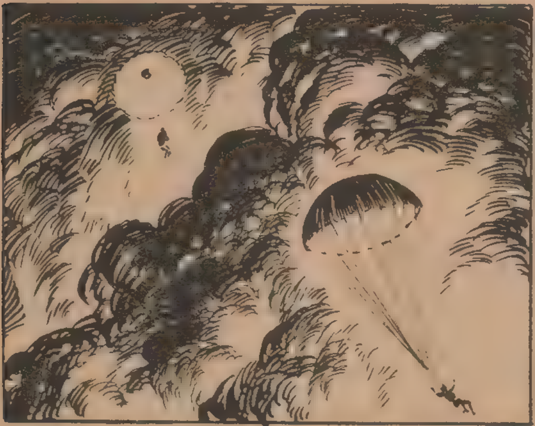

SÓLO WOLF QUEDÓ CON VIDA.
GRACIAS A QUE LA MAYORÍA DE LA POBLACIÓN ESTABA EN LOS REFUGIOS, CONSIGUIÓ LLEGAR AL SUELO SIN SER VISTO.
TAL VEZ CONSIGA QUE NO ME ATRAPEN.
¡ROPAS! ¡ESTO SÍ QUE ES TENER SUERTE!
EL FUEGO ME LIBRARÁ DEL PARACAÍDAS.
CUANDO CESÓ LA ALARMA, WOLF SE HALLABA OCULTO EN UN PATIO; DEBILITADO POR LAS EMOCIONES Y POR LA HERIDA DE LA FRENTE QUE NO HABÍA DEJADO DE SANGRAR.
¡UNA JOVEN! NO TENGO ESCAPATORIA. POR FORTUNA, CONOZCO EL INGLÉS A LA PERFECCIÓN.

¡OH! ¡DIOS MÍO! ¡QUÉ SUSTO ME HA DADO USTED!
PERDÓNEME, NO ERA MI INTENCIÓN.
¡ESTÁ USTED HERIDO! ¿VIVE LEJOS?
UN POCO: A MEDIA HORA DE AQUÍ.
ENTONCES, VENGA CONMIGO.
PERO... SI NO ME DUELE.
NO IMPORTA. DEBEMOS AYUDARNOS. LE CURARÉ.
LA MUCHACHA LE CONDUJO A SU CASA Y LE INTRODUJO EN UNA VIEJA Y DESTARTALADA HABITACIÓN. WOLF SE EXTRAÑÓ DE TANTA POBREZA.
¿ÉSTA ES SU CASA?
NO. NO ES NINGÚN PALACIO, ¿VERDAD?
CIERTAMENTE, SEÑORITA, NO ES UN LUGAR DIGNO DE USTED.
ESO, AHORA, ES LO DE MENOS.

¡ESTAMOS EN GUERRA!, MI HOGAR FUE DESTRUIDO POR UNA BOMBA ALEMANA. MI POBRE MADRE QUEDÓ ENTRE SUS RUINAS. ESTA GUERRA ESTÁ DESTRUYENDO LO QUE MÁS AMAMOS.
LA MUCHACHA LAVÓ Y VENDÓ LA PEQUEÑA HERIDA DE WOLF, QUIEN NO ACERTABA A ENCONTRAR LAS PALABRAS QUE REFLEJARAN SUS ENCONTRADOS SENTIMIENTOS.
YO TAMPOCO TENGO CASA, SEÑORITA...
KAREN. LLAMEME KAREN.
YO ME LLAMO KIRK. SIN FAMILIA, SIN AMIGOS,... ¿QUÉ HARÍA USTED SI, DE PRONTO, SE ENCONTRASE ANTE UN ALEMÁN?
SU PREGUNTA ES MUY EXTRAÑA. PERO VOY A CONTESTARLA.
OCULTÉ ESTA PISTOLA POR SI SE PRESENTABA ESA OCASIÓN.
EN ESTE CASO... ¿EH?
¡YA VUELVEN! ¡ESTÁN BOMBARDEANDO DE NUEVO!

EL ATAQUE FUE TAN RÁPIDO, QUE NO TUVIERON TIEMPO DE LLEGAR HASTA EL REFUGIO.
LAS BOMBAS CAÍAN A SU ALREDEDOR, LEVANTANDO NUEVOS ESCOMBROS.
POCO DESPUÉS...
¡MIS HIJOS! ¡HAN QUEDADO ARRIBA! ¡SÁLVENLOS, POR FAVOR! ¡LA CASA ESTÁ ARDIENDO!
YO HE CONTRIBUÍDO EN PARTE A TANTO DOLOR. ¡SALVARÉ A ESOS NIÑOS O MORIRÉ EN LA EMPRESA! DIOS MÍO, EN TUS MANOS PONGO MI DESTINO.
KIRK. ¿QUÉ VA A HACER?

SIN PENSARLO UN INSTANTE, WOLF PENETRÓ EN LA CASA INCENDIADA. SU ACTO HABÍA DESPERTADO UNA GRAN EXPECTACIÓN.
PASARON UNOS MINUTOS Y...
ANTE LAS MIRADAS ATERRORIZADAS DE LOS PRESENTES, UNA PARTE DEL EDIFICIO SE VINO ABAJO.
¡MIS HIJOS! ¡MIS HIJOS, DIOS MÍO!
PERO...

¡LO CONSEGUÍ! ¡ESTAMOS A SALVO!
¡HIJOS MÍOS! ¡SALVADOS! ¡SALVADOS!
¡ES USTED UN JABATO, AMIGO! ESTO ES TENER VALOR.
¡OH, KIRK! ¡QUÉ MIEDO HE PASADO!
LE FELICITO, AMIGO. USTED DEBE DE SER UN GRAN SOLDADO. ESTÁ DE PERMISO, ¿NO? LO SUPUSE; NO ES CORRIENTE VER A UN JOVEN DE PAISANO.
TAL VEZ PUEDA PRESTAR OTRO SERVICIO. UN AVIADOR ALEMÁN HA CAÍDO POR ESTOS ALREDEDORES. SI LLEVA USTED UN ARMA, PROCURE TENERLA A MANO POR SI SE LE PRESENTA. SI CONSIGUE ECHARLE EL GUANTE, SE CONVERTIRÍA USTED EN UN HÉROE.
KAREN LLEVÓ A WOLF A SU RUINOSA CASA.
EL PILOTO ALEMÁN ESTABA IMPRESIONADO POR LAS PALABRAS DEL POLICÍA.

LE VEO PREOCUPADO, KIRK. ¿PIENSA EN ESE AVIADOR ALEMÁN?
TAL VEZ. PERO USTED ME PREOCUPA MÁS. VOY A DEJARLA SOLA, PERO NO ME ALEJARÉ MUCHO.
DORMIRÉ JUNTO A SU PUERTA. ¿ME LO PERMITE?
PERO...
NO; NO DIGA NADA Y VAYA A DORMIR. ¡BUENAS NOCHES!
MÁS TARDE...
NO LLEGO A COMPRENDER LA ACTITUD DE ESE MUCHACHO. PERO... ¡QUÉ SIMPÁTICO ES!
LA MUCHACHA NO TARDÓ EN CONCILIAR EL SUEÑO, PERO WOLF, CONFUSO Y EMOCIONADO, NO PUDO HACERLO.
LO QUE HE HECHO ESTA NOCHE NO ES MÁS QUE EL PRINCIPIO. LES AYUDARÉ HASTA EL LÍMITE DE MIS FUERZAS. CREO QUE ESE ES MI DEBER.
LA NOCHE SIGUIENTE LOS ALEMANES BOMBARDEARON DE NUEVO LONDRES.
WOLF, CON PELIGRO DE SU VIDA, SE DISTINGUIÓ OTRA VEZ...

...EN HEROICOS ACTOS DE SALVAMENTO.
SALVÓ A MUCHAS PERSONAS SEPULTADAS ENTRE LOS ESCOMBROS, ...
...A NIÑOS, A ENFERMOS; A TODOS AQUELLOS QUE PRECISABAN AYUDA.
¡ES PORTENTOSO! ¡DOCE SALVAMENTOS EN UNA SOLA NOCHE! ¡ES UN VERDADERO HÉROE!
PERO SI SU VOLUNTAD ERA INFINITA, SUS FUERZAS FÍSICAS HABÍAN LLEGADO AL LÍMITE.
NO, DÉJEME. DEBO SEGUIR... POCO IMPORTA SI YO MUERO: LO IMPORTANTE ES QUE SE SALVEN OTROS.
¡QUÉ MUCHACHO! CIERTAMENTE, CUANDO TERMINE LA GUERRA, ESTA CALLE DEBIERA LLEVAR SU NOMBRE.
TIENES RAZÓN.

KAREN OBLIGÓ A WOLF A ACOSTARSE.
PRONTO SE QUEDÓ DORMIDO Y LA MUCHACHA SE DISPUSO A CURARLE UNAS PEQUEÑAS QUEMADURAS QUE TENÍA EN EL CUELLO.
AL DESABROCHARLE LA AMERICANA, KAREN DESCUBRIÓ, EN LA CAMISA DEL PILOTO, LAS INSIGNIAS DEL EJÉRCITO ALEMÁN.
¡OH! ¡ES UN ALEMÁN!
LA EXCLAMACIÓN DE LA JOVEN SACÓ A WOLF DE SU SOPOR.
AL INSTANTE COMPRENDIÓ LO QUE HABÍA OCURRIDO.
SÍ, SOY UN ALEMÁN. AHORA PODRÁ USAR SU PISTOLA.
¡OH!
CON USTED NO PODRÍA. ¡NO PODRÍA! PERO AHORA...
NO VOY A SER UN PROBLEMA PARA USTED, KAREN.

SÉ LO QUE DEBO HACER: ENTREGARME. TAL VEZ NO ME CREA, KAREN, PERO HE LLEGADO A APRECIARLES. NADA ACERCA TANTO A LOS HOMBRES COMO COMPARTIR LOS MISMOS SUFRIMIENTOS... ¡ADIÓS! NO PODRÉ OLVIDARLA JAMÁS, KAREN!
AL SALIR A LA CALLE, WOLF FUE EN BUSCA DEL POLICÍA QUE LE HABÍA FELICITADO LA NOCHE ANTERIOR.
RECUERDA QUE AYER ME DIJO QUE ME CONVERTIRÍA EN UN HÉROE SI LOGRABA CAPTURAR AL AVIADOR ALEMÁN?
SÍ. ¿LO HA CAPTURADO USTED?
SOY YO.
A INSTANCIAS DEL PROPIO WOLF FUE CONDUCIDO A LA COMISARÍA MÁS CERCANA. ALLÍ CONTÓ SU ODISEA AL COMISARIO, OMITIENDO LO DE LOS SALVAMENTOS.
Y TRATÁNDOSE DE UN AVIADOR ALEMÁN ... ¿LO TRAE SIN ESPOSAS?
VERÁ, SEÑOR COMISARIO ...USTED HA OÍDO HABLAR DEL AMIGO KIRK, ¿NO? DEL HÉROE QUE, EXPONIENDO SU PROPIA VIDA, SALVÓ A CATORCE PERSONAS.
BIEN, COMISARIO, "KIRK" Y EL AVIADOR ALEMÁN SON UNA MISMA PERSONA.

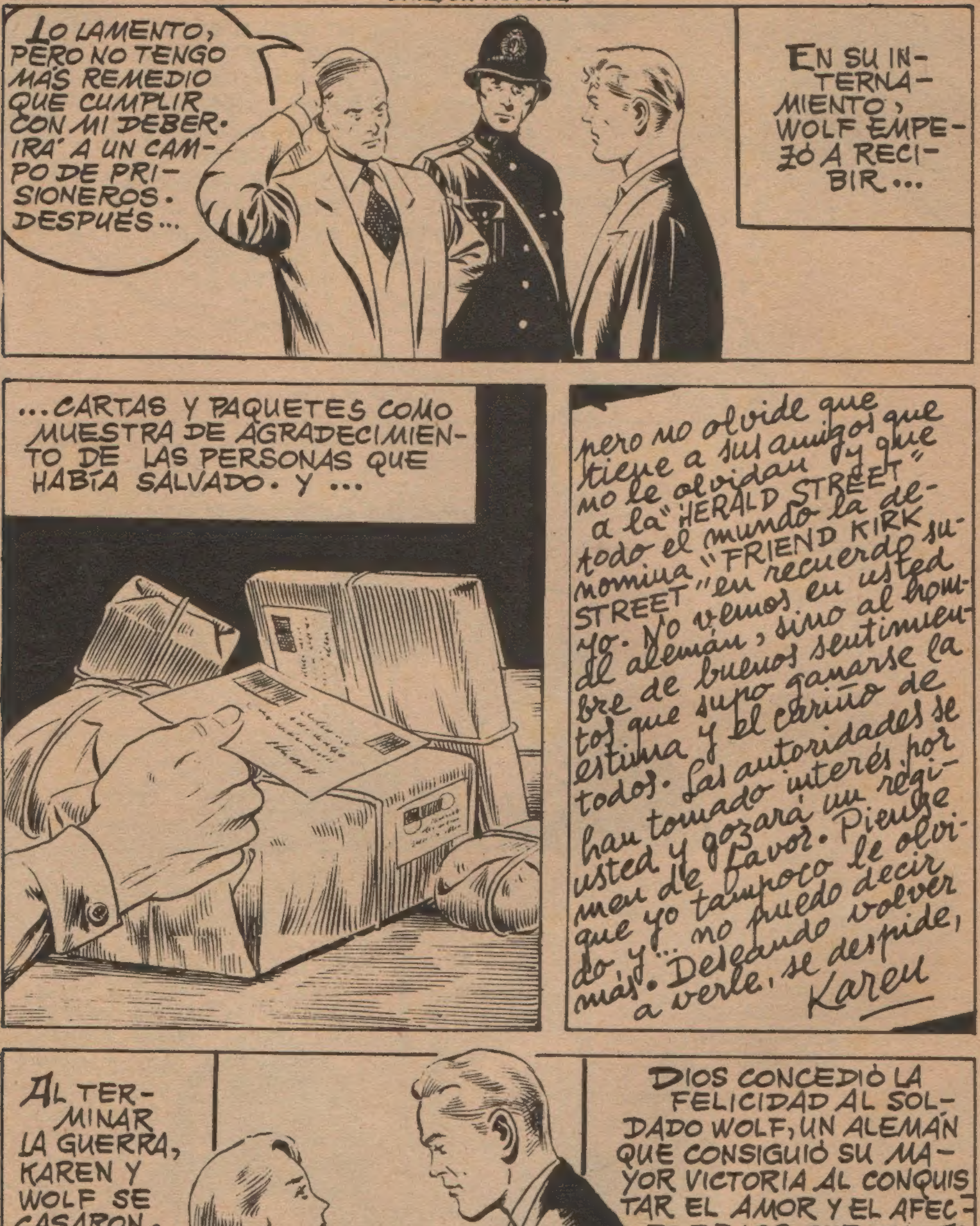
LO LAMENTO, PERO NO TENGO MÁS REMEDIO QUE CUMPLIR CON MI DEBER. IRÁ A UN CAMPO DE PRISIONEROS. DESPUÉS...
EN SU INTERNAMIENTO, WOLF EMPEZÓ A RECIBIR...
...CARTAS Y PAQUETES COMO MUESTRA DE AGRADECIMIENTO DE LAS PERSONAS QUE HABÍA SALVADO. Y ...
pero no olvide que
tiene a sus amigos que
no le olvidan y que
a la "HERALD STREET"
todo el mundo la de-
nomina "FRIEND KIRK
STREET" en recuerdo su-
yo. No vemos en usted
al alemán, sino al hom-
bre de buenos sentimien-
tos que supo ganarse la
estima y el cariño de
todos. Las autoridades se
han tomado interés por
usted y gozará un régi-
men de favor. Piense
que yo tampoco le olvi-
do y... no puedo decir
más. Deseando volver
a verle, se despide,
Karen
AL TERMINAR LA GUERRA, KAREN Y WOLF SE CASARON.
DIOS CONCEDIÓ LA FELICIDAD AL SOLDADO WOLF, UN ALEMÁN QUE CONSIGUIÓ SU MAYOR VICTORIA AL CONQUISTAR EL AMOR Y EL AFECTO DE LOS QUE UN DÍA FUERON SUS ENEMIGOS.
FIN.

BOIXCAR

OBRAS COMPLETAS

Una moderna y cuidada presentación para una colección famosa:

HAZAÑAS BÉLICAS

Una ocasión única para coleccionar toda la obra de este genial dibujante y guionista, iniciador de esta gran serie de relatos bélicos.

En cada volumen, se insertan varios títulos completos hasta un total de 80 páginas.

En el próximo número se publicarán los siguientes títulos:

PARALELO 38
EL HOSPITAL EVACUA
3 HUELLAS DE SANGRE

EDICIONES TORAY, S. A

12 PESETAS